

ARMIA "MODLIN"

20 D.P.

80 PP

INSTYTUT HISTORYCZNY
IM. GEN. SIKORSKIEGO
B.I. 21/D

B. I. 21 D

179 stron paginowanych

Nazwa zespołu: Relacje z kampanii wrześniowej 1939

Nazwateczki: Armia "Modlin" 20 D.P. 80 p.p.

Sygn. archiw.: BI 21/D

L.p.	data	treść	ilc str
1	26 XI 1945	Witold Jaworski: ppor. zca dca 80 p.p. 20 D.P. Sprawozdanie	1
2	22 X 1945	Lucjan Nowakowski por. dca komp. zwiad. 80 pp 20 D.P. Sprawozdanie z udziału w kampanii 1939	14
3	18 III 1946	Julian Otto. kpt. art. dca plut. art. (od 5.9.39 adiut. plutu) 80 p.p. 20 D.P. Sprawozdanie	1
4	7 II 1946	Ludwik Stanisław Jędrzejczyk mjr. dca II baonu 80 pp 20 D.P. Sprawozdanie z udziału w kampanii polskiej 1939	46
4a	30 V 1943	List z niemieckiego Czerwonego Krzyża	1
5	29 X 1945	Michał Dawidziuk ppor. ofie plutonu II baonu 80 pp. 20 D.P. Sprawozdanie z udziału w kampanii polskiej 1939	2

Nazwa zespołu: Relacje z Kampanii wrześniowej 1939

Nazwateczki: Armia "Modlin" 20 D.P. 80 p.p.

Sygn. archiw.: BI 21/D

L.p.	data	treść	ilc str
6	7 <u>XI</u> 1945	Rudolf Dąbrowski, ppor. ofic. żyrność. II baonu 80 p.p. 20 D.P. Sprawozdanie	1
7	19 <u>V</u> 1946	Teodor Dąbrowski, por. dca 2 komp. chem II baonu 80 p.p. 20 D.P. Sprawozdanie	1
8	4 <u>XII</u> 1945	Witold Raczyński, ppor. dca I plut. 2 Komp. chem II baonu 80 p.p. 20 D.P. Relacja z wojny polsko- niemieckiej. Kampania wrześniowa 1939.	18
9	27 <u>XI</u> 1939	Arnold Gaskowski, mjr dca III baonu 80 p.p. 20 D.P. Czynności i Działania 20 D.P. od 23 <u>III</u> do 28 <u>IX</u> 1939	78
10	16 <u>VI</u> 1941	Arnold Gaskowski, mjr. wnioski awansowe na żołnierzy <u>III</u> batalionu 80 p.p. 20 D.P. Obroda personalna 80 p.p.	7

Nazwa zespołu: Relacje z kampanii wrześniowej 1939

Nazwateczki: Armia "Modlin" 20 D.P. 80 p.p.

Sygn. archiw.: BI 21/D

L.p.	data	treść	ilc str
11	22 X 1945	Kazimierz Bouzyk ppor. ofic. żywność. III baonu 80 p.p. 20 D.P. Sprawozdanie z udziału w kampanii polskiej 1939	2
12	30 X 1945	Stanisław Waczygłowa ppor. dca II plut 3 komp. ckm III baonu 80 p.p. 20 D.P. Sprawozdanie.	2
13	27 II 1946	Szczepan Pilawka. strzelec 80 p.p. Protokół	2

komp. gosp/80 p.p.

W. D.P.

BIZARD/1010

1

BIZARD/1
~~282.~~

S P R A W O Z D A N I E

- 1) ppor. rez. Jaworski Witold.
- 2) 80 pulk piech. dowódca komp. gospodarczej.
- 3) Mobilizacja przeprowadzona została 23 marca 1939, zgodnie z planem mob. Trudności wynikały głównie z braku podoficerów zawod. wzgl. stanu czynnego i nieznanostwa wielkiej ilości świezo przybyłych rez.
- 4) Od dnia 1 do 4 września rano na przygotowanych stanowiskach na zach. krańcu Mławy. Po zajęciu Ciechanowa przez Niemców otrzymałem rozkaz wycofania się do lasów opinogórskich (ok. 40 km. wsch. od Mławy). Rejonu tego już nie osiągnąłem, bo spotkałem d-cę pulku, który rozkazał zmienić kierunek i ~~przeprawić~~ przeprawić się przez rzekę Wkra i po osiągnięciu Glinojcka, czekać na dalsze rozkazy. Glinojck osiągnąłem 4 września wieczorem. Zebrane tu oddziały pulku nawiązały łączność z d-cą pulku telefonicznie w Płońsku. D-cą pulku wydał rozkaz osiągnąć w ciągu nocy Plock i porozumieć się z nim telefonicznie w Modlinie. Połączenie zostało uzyskane i dnia 5. IX otrzymaliśmy rozkaz osiągnięcia w ciągu nocy Puszczy Kampinowskiej. Po dziennym odpoczynku w nocy 5/6 IX otrzymałem rozkaz stawienia się w Modlinie. Dn. 7.9. pulk otrzymał rozkaz natarcia na Niemców przepływających się przez Bugonarew pod Zegrzem (fort Beniaminów). Po wyparciu Niemców dywizja obsadziła odcinek na Bugo-Narwii. Obrona trwała do dn. 13.9. wieczorem. O godz. 21 pulk otrzymał rozkaz wycofania się na Brześć, o godz. 22. przed wymarszem pulk otrzymał rozkaz cofania się na Lublin a w czasie marszu o godz. 24 pulk został skierowany do Warszawy (na Pragę) Dnia 14.9. pulk obsadził odcinek okrakiem szosa radzyńska w okolicy folw. Dotrzyma. Te stanowiska zajmował pulk do dnia kapitulacji Warszawy. Po kapitulacji poszedłem do niewoli.
- 5) Bordesholm, dnia 26 listopada 1945.
- 6) Bordesholm. XIV zgrupowanie wojskowe.
- 7) Podpis: *Witold Jaworski*
ppor. rez.

- 80 pp. z uchiatami w kampanii 1939 r.
1. Nowa Rostki Lubicz - porucznik Jędrzejewski. Turb. H.
 2. 80 pp. - dwa komp. zwiad. (przed funkcją przez cały czas kampanii)
 - Kolejne funkcje w szeregach z dnia do dnia woj.:
 - a) od 1. IX. g. około 05.00 do g. około 12.00
dwa rozpoz. konnego dyw. P.D. 20 D.P. na las Dzwulaty
 - b) od 1. IX. g. około 17.00 do 3. IX. g. około 04.00
dwa oddziały w grup. kpt. Szostakowicza, dyw. dyw. komp. kol.
 - c) 3. IX. od g. około 04.00 do g. około 09.00
dwa dni w plut. kon. zwiad. (80 pp. i 79 pp.) na trasie marnu odwróconego
 - d) 3. IX. od g. 10.00 do g. 17.00 (około) przy 79 pp. na oddziale obrony w mjr. Michalewskiego
 - e) 3. IX. od g. około 17.30 do 4. IX. około g. 04.00
dwa ugrup. przewoź. sztybu mjr. Bałucha z 79 pp.
 - f) 4. IX. od g. około 04.00 do g. około 07.00
7-ca dyw. oddz. opóźniającego kpt. Bylińskiego z 79 pp.
 - g) 4. IX. od g. około 07.00 do g. około 10.00
dwa oddziały plut. obs. dyw. dyw. mjr. Keiura z 20 pp.
 - h) od 4. IX. g. około 10.00 do g. około 05.00 dn. 7. IX.
dwa plut. kon. zwiad. 80 pp.
 - i) od g. około 16.30 do zmierzchu dn. 7. IX.
dwa rozpoz. konnego 80 pp. (skraj przewoź. sztybu mjr. Keiura)
 - j) dwa komp. zwiad. w kolumnie marszowej 80 pp.
od zmierzchu 7. IX. do g. około 23.00 dn. 9. IX.

2. R) 10. IX. medpristudenim-oficer, dla nauipracia Topr.
z uberp. putku na Striju la ruz. "Kieport"
- l) od 10. IX. ofat. g. 16.30. do du. 11. IX. g. ofato 09.00
dea O.R., dey zgrup. 80 pp. u rjazu Rynia-Zajubice
- m) od 11. IX. g. ofato 09.00 do kuisenelun [Haze.
dea uberp. pranejo strydzia 80 pp.
- n) du. 11. IX. od kuisenelun do g. ofato 22.00
dea kump. zriad. u odrodzie 80 pp.
- o) u noy z 11. IX. na 12. IX.
ofier dla nauipracia Topr. z okami konoj
u natarcin 80 pp.
- p) od 12. IX. g. ofato 07.00 do 13. IX. g. ofato 20.00
dea uberp. i rozpor. na pranzu strydzia 80 pp.
- r) od 13. IX. g. ofato 20.00 do 14. IX. g. ofato 07.00
dea kump. zriad. u Polunnie mamozij 80 pp.
- s) du. 14. IX. od g. ofato 16.00 do g. ofato 23.00
dea rozpor. 80 pp. na kiondu konoju - Okunier
- t) od du. 15. IX. do kapitulacii konoju
dea kump. zriad. 80 pp. u odrodzie my ul. Jagielni-
Mij.

3.

Sprawa odłamie z okresu mobilizacji

Mob. Loup. zwiad. nastąpiła w dniu 23. VI. 1939 r.

w charakterze egzekucji z okresu wojny węgierskiej
z wyjątkiem mob. Loup. z poboru Kłosa, którego
przebieg kłopotliwy

w czasie mob. wyjątki w trudnościach nastąpiły
w przypadku Kłosa, z powodu jego kłopotliwego

Mob. rozpoznałem jednego podofic. państwa i imię
miejscowego lekarza w czasie podoficerstwa

w dziedzinie mat. nie otrzymałem nigdy me-
dykalnych z salami; jak widać z powyższego

i warianty rep. dla podofic. mechl. roz. oraz miesz-
ni Kłosa dla strażnika mechl. roz.

- wyraził i Kłosa (wzrost)

- wady ciała typowe do umiarkowanego wizer-
- nable tylko na stare zdjęcie

- ostrogi

- wady z wyjątkiem jednego typowego bez zmiany
Brak w dziedzinie personalnej: - brak etatowego

dekor. plut. kol. i z. eg. dez. plut. kol.

- w plut. zwiad. Loup. niepełna obrada etatowego
stanowiska podofic.

- podoficer obs. nie umiemy jeździć na rowerze
- niegdyś w plut. Loup. Kłosa z jednym z 4000

Kłosa mogła nie umiemy jeździć konno
- niegdyś w plut. kol. Kłosa nie umiemy jeździć
jeździć na rowerze, prz. w medycynie nie otrzymał

Brak w tej dziedzinie, zdaje mi się, w tym kierunku
niezapotrzebowania w R. K. w. 1939. jak stwierdziłem
wspomnianego, zwanego, z egzekucji w Kłosa mob.

Bratli 4 dienedziuie spee. unuanteu nojionoro
 na mjejeu so meprozraclauiej jidrie prabuej
 tek u plut. kon. kised. jall i plut. kol. mezarauibuej.
 Lentz u rjauie soucenturiji 20 D.P. mezaristeuzjone
 pbluie.
 jedual pizuejne pzmiane, nenopryh jedu m piz-
 miech rodrie) obuzity duom potau pizkolluie
 i xprauia kump.

4 dienedziuie obudy personaluej unupretuianz
 unytko z uzjztkilim 3 podzil. u plut. ziad. kon.
 1 ziad. ppat., 2 telefontoi i podzil. kon.
 4 dienedziuie mat. puzsthis baki ununizto,
 z uzjztk. aparatn do pparauia puzemiozsi calup.
 na ryuku polskim) oroz vstroz ella aereo. rez.

Po mjejeu dzyziji z rjounu Ptai i Ra do rjounu
 Liechawore, **Mitau**, strymatenu dudatkon.
 fuzijje k-cy kjerom Ra puzefortyji kacy juzis
 me adizumna dcy P.D. 20 D.P. a kump. puzitlu
 vuzitly obzoum, patrola i potcomnti zrozvoly.)
 do 3 dnu mead zrazuakem vojny puzym vortulu
 sluzprauia mezar add. piceli.

Od dny 29. VIII. kump. puziad. puzioziona plut. kon.
 puziad. 78 pp. i k.c.k.m. euz puzoznam dny P.D.
 patrolarata pas myzprauicruy las Duzkaty i An. Biaty
 me mezaraly puziji gjo'nej, u dn. 29. i 30. VIII.
 dny ruz dzeuie (nt i dol g. 14.00) u dn. 29 tyllto
 od Biaty (mezar ununizie 8/80 pp. na' crutz do lastu
 Duzkaty i Biaty dalne vopoz. byio zeduej)

4. Spravodanie z vojny od 1. IX. 39. do momentu
dostania się do niwoły. B21d/2

Narkutek ruina zniszczenia drzewa (przed
kapitulacją 14-15) braku mapy niwoły (niwoły) my-
slnicza zaliczając nazwę miejscowości i osad, spra-
wodanie o granicy nie do medytacji bardzo
ogólnego obrazu (po pierwszym zniszczeniu niwoły drzewa)
1. IX. 09. 07. 00 od momentu dla patrolu
dla narysowania Tuz. z placów Rosji ofic. na
podpisz przejęci 80 pp.:

- 1) Kaniy (Kaniy) do placów ofic. 4 Dzierżewi
- 2) Kalarzki do placów ofic. na stronie Miara -
Narysunki w m. ... (Dzierżewi Konielna 2)

09. 05. 00 słuchany zbudowaniu przeciwko ost.
4 Dzierżewi zabrak. Kalarzowskiemu Kamp, tam
udatek do mp. dez 80 pp. po narkuty.
Dla pułku zaprowadzić minie z narkuty z placów
rozpor. dez. P.D. 20 D.P.

Zadanie: O.R. ~~...~~ dla por. Dora Rosli
skład: plut. kon. pułk. 80 pp i plut pułk. Kon. 78 pp.
raportu las Dzierżewi.

Plut. Kalarz 80 pp. rozpor. po stronie Miara -
Narysunki Kalarzki.

Rozporządzenie do granicy pułk. straż.
Cielatemu uatrychmiont telefoniomnie z d-tou pułku
Kalarzowski plut. pułk. 78 pp.

Decz dla pułku i rozpor. ty w m. on "adiletant orz"
takt. Kpt. Dzierżewi (udatek tyłko alu dez z plut.
Kalarzowski w m. Pichietko) minie pułku

6. Doprniech bo do tej chvili nie miai do 12 aduzych
dauyeh z medpala

Po porrocte do Loup. odpranitem des plut. Kolary
Szefri Kamp (odwiniie tab. Loup.) posty, pnieu x mst
lunty. piseuluej

Sau z plut. kon. pnie. i porctem pomane rotatem
do L. Krajero gdnie pzdatem rotaz bo jory.

Tu dalych do nune patrol Loup pnyauy do
plac. w Dzierzui melkuy z plac. pnyofeta tiz i
xi upla nie vidiat.

Rotaz boj. dey l. R.

IV wyRouanie: patrol ofic. dca ppor. Lisetz i Klad
dnie tekeje lin. + tekeja r. k. m. + kb. ppauc.

- wyRouanie na Kierun Ru:
L. Krajero - m. Piekietko - m. Dzierzui

- m. Piatuty
- Ciez medicej jani i jani tily jost
npl. w rejacie Dzierzui wyRouie

Piatut
- Cez pod-poch. cigi lam Druhaty

- wllus od upla
- pnyimac formore z craty Druhaty
(8/80 pp.)

Rentu plut. pod d. twem Kpr. Dziej Di, na moj
kuan, mejkie smiz draty w Kolumbii
sekej, podrym woznuie w i limi sekej
i onyguie pod-pach. cigi w Piekietko.

Po onyguicim pni naratemu opienicim datem
zadanie tekeji r. k. m i tekeji linijary, zadanie
dla abnatorow z porctu pnyimac odpranitem patrol
podoficemski z zadaniem stierdenia cz pod-pach.
w lam Druhaty jest wolua od upla.

W rano odmarz patrolu kuciorodni otrzymali ogień c. k. m.
z gmbictu na płat - wreb. od m. Pichietka i jednowarowic
padlo kilka granatow; ost. upla na udzenie i ku naprzem
W szkod kuciorodnych pomietto perne zawiolenie pro-
wodzenie myrowanie na kilka kuci. Sprawdzitemu owo-
bitnie pokazany niu jednak stawiszka c. k. m. - u nie zdala-
tem ustalic. W tym rano nadjeleat dea patrolu ofic. meldu-
juj z se m. Disienusia Stierchi i Okato dwuch kucup,
Piech i 3 wazgi upla, jst sturuzi z uplem i rajst sta-
woriska wgniove na wreb. Straju m. Pichietko.
Dokazatem powstanie na datywarozek stawiszki
z redacjiem uberpimienia od m. Disienusia i Kier.
na pine. od m. otaz obserwazj wykryty oddzielenie upla
Podatem, ze powinnam powtat se m. dla wstarczenia
myrofania 8/80pp, met daling bag. mekchi Miorchi,
ledziej pod obserwazj i ognieu upla otaz zanelas
na meldunek wyl. powrot patrolu podofic.
W rano galy pisutek melolunek nadjeleat gowie z meld.
od dea plut. Kalany. Dea plut. ppor. Terawo D. melduje
ze jst w sturuzi z przewazajzym rozpr. upla w Neusz-
kach Zawadlich Okato bro m. (met porzjz gorny)
W tym rano wrotat na m. mekchi na wreb. od m.
Pichietko plut. z 8 kucup. dea plut. peler. melduje ze
upl. natat niemodniewanie na pichet ze wywrotata m.
Krotka, walka w rezultacie ktorej munit wyrofae m. z
straci sturuzi z uplem a o rancie kucup 8 uic mekchi
Kicly kucupjem powanie melolunek otrzymatem
silny ogień bat. ost. upla (salary powstanie na udzenie)
30 - ho powrot. Odprawitemu gowie z meld. do dea plut.
wziatem gowie z wkracem myrofania do ppor. L. K.
Wnie pokazanem myrofanie m. w i z liortko ze med-
winu sturuzem porzjz gorny na odesilku Gpt. Strakli.
Saw powstaniem kilka minut de porzjz na myrofanie m.
BT 21012

ppr. Cista, w tym pranie rannym iem kilka jednor
galopajomych poduwnij jedu & tych meldowu ze
ppr. listu w chisli wiadaciu na kania trafiauy,
od aucticium w giorz polay Bat. upla meiwosto ogre
na wyrofu ogre ni strelajze opnatanha rymy R
do elenli mejkie sa medus stny pryzj.

Straty plut.: 2 cizilo rannych, 2 nery cizilo rannych i 2 lekko
kau. 3 kau salute, 5 rannych, 3 mory strastkuc.

Plut. Kalany wryt uchiat w pmer uolenciu 4/80 ppr. na
mni nti zaradkic prym z rkaru dry 80/p.
wyrofa ni z kalli.

Straty plut.: 2 cizilo rannych, jeden lekko
Kal.

W dricataniu tym odwarzeli ni kreguluz odwazr:
dry plutow ppr. listu i ppr. Lewuik

w plut. Kal. podprerone: cizilo rannych km. jednostki
ktory w meiwudenciu i mign adlem
miewykigo rapatu bojowego i pomoguciu
dle wy obruzny i pomalje w sily.

plut. ru. Starle wia R pora adwazy obokity
wyharat pizny nie salety koleicustis
z pomoguciu ratujac cizilo rannego

w plut. kau.: w broni niwego omnia upla
H rane bijebor balen cizilo rannych odwarz i w r
i w r na kau.

Dec. plut. kau. wiacl. 78 ppr. ppr. kaw.
w dricataniu tym ni wryt uchiat mmo ot rymacego
w rkaru sameldowacia ni z plutowem H m. Pielicko.

Po sročeniu deŷ puškin raportu z meliegu chiataviu
stymatem vrbas od učenosti do m. Dž b s R₂
~~da~~ došod dea puškin sticovai plut. Kolanz bez put
družiny i plut. Kav. bez jednyh reŷej. Srdce z meliegu
Kpr. Dž b s R₂ se jestem zabity (vrbitem pieno transportuju
stavu).

U Dž b s R₂ po dživym nullaciu od učenosti do m. Dž b s R₂
z dŷ. komp. kol. idiviednateu se se dea Kpt. Bobatto
jst u Budacki Garliuskich.

Kpt. Bobatto vrbas se z vrbaru deŷ D. P. meho-
dro pod jeho vrbary. Po krit kin orientaciu, v po-
toreu i radaciu, mianovai umio deŷ odvodu z grup.
Z grup. Kpt. Bobatto u sticovai dŷ. Kav. + 10. K. +
Kav. p. in. 80 pp. po povrnai z vrbaz. z meho od učenosti
obrazu deŷ P. D. 20 D. 2. maia radaciu od učenosti vrbat
(Malo 6 km.) i obrazu meho u učenosti obrazu
20 D. P. u luce miznyh staryh staryh od učenosti
obrazu deŷ P. D. a od učenosti obrazu 79 pp.

Učenosti miznyh staryh: na meho lina placiv
Dž. z radaciu obrazu na miznyh (miznyh ni p. in.)
u K. Park placiv na Kav. u zite p. in. z radaciu
učenosti miznyh staryh z grup. i t. in. z od-
učenosti 79 pp. Za lina placiv u Budacki Gar.
Odvod z radaciu učenosti placiv u l. in. me-
ci učenosti, mp. i P. D. deŷ z grup. T. b. i T. b. u grup.
79 pp.

Učenosti z grup. u g. p. in. učenosti dn. 1. 4. učenosti
vrbas miznyh staryh 79 pp. meho miznyh na med-
p. in. placiv učenosti.
U dn. 2. 4. u g. p. in. učenosti z Bud. Garliuskich
miznyh nataciu vrbas miznyh Michaluskich
u na miznyh i las na sine. - l. in. od m. Bud. Garliuskich.
BI 21012

Charakter pro prapomianymu dnu tancianu do tataru
oddriat' me nistruku od plut. (Sof. napomohat me -
nagy bonia cigitkej braui piers. (C. K. M. i michaleno) 11
od mieceva dn. 2. 4. Zomp. Kpt. Bronatto prapomianu wotato
Kamp. kniad. 79 pp.

Z mory z 2. 4. na 3. 4. nastutek cefnizja obrucy 79 pp.
dec symp. atymat rylax pypat'cia nē z odelu
i mejkū do rionu Pastōrku do depozycji dec 79 pp.

Pr. R. dipl. zaboru Niego
mam odrotor z myslauat i drowi kalumaly rionu
drugau. Dyr. Kamp. tel. i plut tel. z 80 pp i 79 pp. pod
fjō d-treus.

Plut. kniad. kau. 80 pp i 79 pp. pod moim d-treus

Po prapomianu z odprawy u dec 79 pp. u nazym uyp. Kpt.
Kakatio wriadey mi zē ou ma rylax prapomianu
na Kiermden oile panyztau Dzhst-Budy Gorkuskie
ja natomiat mery atymat zadanie od Nijr. Michaleu
z ameldorateu nē u Nijr. Michaleu Niego mory o
zadanie, mē atymateu zadnygo, prapomianu tyruka
i odmeldorateu nē. ("nieci pau delli pau niedin")

Po prapomianu do Kamp. nararateu rylaxuicē uypop-
kucia, mypopyacie dajōr p-lot. mypacytēu obr.
i zorganowateu dnu reputy strel. do pwalenau pau-
lotōr. woryu stōwrym (P. K. M. y bez laretel) jedu
moim d-treus, drugi pod d-treus ppr. Lewuiku.

z codz. prapomianu rylax nyl. myslauat kilku kalatōr
myjedynicymu klumau samolotōr by: abrucajoc lekšimi
wobuhau. Mydaluu rylax do etronia gura, mym
strelauia bez skat'ku, po prapomianu mery nyl. mypoyat
woryu ant. granatou na rypny rylax u rylax m.
mieri tēu Kamp. O kato g. 16.00 nadluzi gowice mulluzijō
zē pociat ant. rylax P.O. dnu kam m. rylax i rylax i mē mē gdu jōt
p. mapr.

12
Dla unitowiczka niepotrzebny straż czołowy należało by
zorganizować przy wstąpieniu do miasta. Umieszczenie za kwaterę
kuchnia, m. k. i przydatnym wozem przewieziono
plut. awarii w klatce. plut. wioś. Kau. a w pień minut po wio
plut. kalary (stała obywateli lot. ujęte) do m. Pastorka
stało przed od przetrzymania m. Sam zameldowaniem przydey
7 pp. pp. 2 dypl. Zaboru chińskiego powoła o zadanie
Wznowienie zadanie ubierania emulsi powoła stryżni a
każdemu m. j. Buska na górnym poziomie....
Tu powstanie do g. stało 04.00 dy. 4. IX. Przewieziono
przedmiot do wyjazdu nowego basen strażniczy wzmiankowane
z kpt. ... x

Plut. wioś. Kau. na podstawie wstąpienia pierwszego wzmian-
kowego przez pp. Gniłucha z 80 pp. odniedzi przed wstąpieniem
dy. 80 pp. od g. stało 17.30 dy. 3. IX.
A woy z 3. IX na 4. IX. stryżni wstąpienie dy. 79 pp.
przez pp. Maciejowski, który wzmiankowane wstąpienie
z wzdłużeniem, że do g. stało wstąpienie na d. wzmiankowane
stało wstąpienie powoła przed do dy. powoła kpt. Byliński
na konie...

Z grup. kpt. Bylińskiego miasto zadanie otwoy wydział
stało. z tym że z linii pierwszych stawił miasto odjeżdżi
o g. 06.15. Po wyjeździe z pierwszych stawił stryżni
wstąpienie 70 km ... x do wstąpienia p. plut. wioś. Kau. na d. wstąpienie
m. j. zadanie (tram stało 2 km) wstąpienie wstąpienie przez
wstąpienie art. przez górnym ... x wstąpienie wstąpienie przez m. j. klatka
z 20 pal. który wstąpienie z wstąpienie dy. 79 pp. wstąpienie wstąpienie
wstąpienie wstąpienie dy. powoła P.O. z klatka wstąpienie ... x. wstąpienie wstąpienie
z podległym kpt. Bylińskiemu i z wstąpienie m. o tym wstąpienie
Powoła wstąpienie wstąpienie z wstąpienie 7. k. m. wstąpienie wstąpienie
wstąpienie. wstąpienie wstąpienie do kpt. Bylińskiego do km ... x
wstąpienie wstąpienie wstąpienie wstąpienie z kpt. Bylińskiego m. wstąpienie
wstąpienie. wstąpienie wstąpienie na wstąpienie do wstąpienie klatka wstąpienie
wstąpienie P.O. wstąpienie wstąpienie wstąpienie. BI 21012

Odbitat 20. D.P. odlyseu z plut. kau. period. 80 pp. 130 ori. 13

Miara - Pivok - Hynogrod - Modlin - Famu Ri Kolesklic
do pucny kau pucny. Do Pivoka trudu lyto nje coriculture
golic jst rejau kaucent raji 20. D.P. H Pivoku puceloboru
nje puceloboru garnizonu. Ungdu jst nje... x pucelob-
mori muni je 20 D.P. kaucent raje nje x rejau Hynogrodu,
a na pucny ceruleusa na postaj oddriatu (kaucent raji
od pucny nje lyto dlu lueli i kau) Hynogrodu je do Hyn-
ogrodu miedale 120 bo 6 km. a tau pucny puceloboru
kuty. (nje miedale mje p. tyki oblie) oblatu nje je do Hynogrodu
jst oblatu 48 km. Do Hynogrodu puceloboru o g. 22.00
Puceloboru muni je 4 kuty au oblatu i adlyseu oddriatu
miedale je dlu puceloboru puceloboru nje jst pucny. z ort a
mori puceloboru. Hobe nje miedale puceloboru nje so.
miedale miedale pucny. goly z kaucent raji P.R.
drukatu nje o rejau Pivoku mje oddriatu miedale
H Modlinu drukatu je 20. D.P. kaucent raje nje pucny
kau pucny a 80 pp. H Famu lueli Kolesklic
O jst dlu 7.11. puceloboru nje pucny dlu pucny.
Puceloboru miedale do nje pucny kau pucny. oblatu 60%
Pucny etat raje. Puceloboru od dlu pucny pucny do
pucny i dlu pucny mje mje na Wille plut. kau pucny.
a plut kau pucny. mje mje pucny kau pucny. H pucny
miedale zadau etat pucny mje pucny mje pucny
je etat 20. D.P. i pucny dlu pucny do pucny. mje
z Famu Kolesklic do pucny odlyseu w kaucent raji
miedale pucny. H pucny mje dlu pucny plut. kau pucny do kau pucny.
H pucny etat pucny pucny pucny a ty pucny dlu -
miedale. H dlu 10.11. plut. kau pucny od pucny pucny pucny
z kau pucny dlu pucny pucny pucny pucny, a
oblatu g. 16.10 adlyseu pucny. Drukatu pucny mje pucny nje so
zadlyseu do mje... x dlu kau pucny. H pucny pucny
H kau pucny (pucny pucny mje dlu pucny do dlu pucny)
pucny pucny nje pucny pucny pucny pucny dlu.

Reskuz (mujizny) :- Npl. padaleuo mypranit m¹³ mes. Nerec
 - Rozporuca pauca kermitarhi:
 1) Niporst - Briatobregi - Rymia
 2) Niporst - Zafubice stare
 - Melchunski kermitarhi do dey 80 pp

Nyriatenu try patrola Nr. 1. mach. Fijui Kermitarhi led Zafubice stare
 m striadnie Zefrey Liu + Sekye v. l. m.
 Nr. 2 pr. Lerouci R. pri chruyky kal z n. k. m.
 me kermitarhi x
 Nr. 3. n. ile chruyky kal. naki kermitarhi x
 Nyziancy kermitarhi tie dly luyem obrey
 na obymarhi u dey 0. P. mes. adiutanta
 Kpt. Dorova

Gros pod moim d. treem striad: rentu kalury i Kau. zisied. +
 + chruyko pp. aue. + p. k. m. pro ori Niporst - Briatobregi -
 Rymia - m. x

Melchunski dey patroli nieli smenziac luy p' sredio do
 dey pui Rus.

Ki Rymia zontatenu Loup. 0. P. drupox. x zi o smezraniecu
 m Nieucoi nie mo mie Nymat mat omint z ma odcieulu
 o ile pauiztenu 205 pp. Niyuie Kermitarhi smezpruj in mate
 gnythi kis ueny Nieu. achiedrazo ludem' meucieku potej
 strucei neti (Madombi' od ludem' cyriluaj)
 N' kermitarhi ma kermitarhi patrolarha luki unizahy jigo
 luy p' smenziaci a strucei 205 pp.

Po mylyruis z gros do m. x at nymajenu melchunski od
 chruy patroli i nyriatenu shi orory melchunski do dey
 80 pp. pr. o delne pytyrue. Povstatenu ma unizahy
 ma kermitarhi luy p'. N' kermitarhi kermitarhi z oddiaty
 II / 80 pp. pod d. treem Kpt. Lavtsi. N' golt. rannychy smez
 adiutant Kpt. Dorov osiadrujine z zadaniem / moji kermitarhi -
 croue i z maun porrocie do m. p. dey pui Rus.

BI 21d/2

14. lo do dalnjehi državni se pogledu pravnih na svojih državi
15
reprezentativni naravi, najnoviji ustava se mijenja
sve s celom vjeto, to je u ekonomskoj i drugim, posebno
u melioraciji, posebno u promjeni funkcija.

22. X. 1945 r.

Stjepan Babić por.

N=5

20.D.P.

(Fr 718)

1.16

~~251~~

B121d/3

Kpt.art.OTTO Julian
Sprawozdanie.

BOMLITZ, dnia 18.marca 1946.r.

80 pp
(art. piech.)

S P R A W O Z D A N I E

- I. Kapitan art. O T T O Julian - d-ca plut.art.piech.80 p.p.- 20.D.P. od dnia mob.23.3.39.do zakoczenia dzialań wojennych. Od 15.9.39.staly parlamentariusz d-cy Obrony Warszawy w sprawie ewakuacji cudzoziemców (ambasady i konsulaty).
- II. Od dnia mob.do 1.9.39.prace fortyfikacyjne na przedpolu Mlawy w zakresie obrony p-panc. Od 1.9.39.do 4.9.bitwa o Mlawe.Wielki sukces obronny jednostek p-panc. 5.9. odwrót i do 13.9.bitwa o Zegrze,Nieporęt i Benjaminów.W tym dniu odwrót Warszawy.
- III. Rozkazem gen.dyw.Rómmla Juliusza przechodze od dnia 17.9.wielokrotnie linie bojowa celem uzgodnienia i technicznego wykonania ewakuacji cudzoziemców.Dnia 26.9.ostatnia ewakuacja i to spóźniona Ambasady sowieckiej.Zarzuty,ze spóźnienie bylo celowe. Dnia 26.9.w towarzystwie sp.kpt.dypl.WOJCIECHOWSKIEGO udalem sie do niem.gen.von STRAUSA z prosba o 24-ti godz.zawieszenie broni.Prośbe odrzucono,żadali bezwzględnej kapitulacji,groźili dalszym i to ciezszy bombardowaniem. Dnia 27.9.o godz.5-tej rano z rozkazu d-cy Obrony Warszawy zglosilem w d-twie niem.gotowasc kapitulacji.Tego samego dnia o godz.10-tej gen.dyw.KUTRZEBA i pk.dypl.PRAGŁOWSKI roz poczeli rozmowe o kapitulacji. Dnia 28.9.w godz.wieczornych umozliwiam mjr.dypl.RYDLOWI dostanie sie do Modlina z rozkazem kapit. Dnia 29.9.z rozkazu d-cy 20.D.P.pk.dypl.LAWICZ-LIBZKA obejmuje glówny skład broni i tam dnia 1.10.zostaje aresztowany i odstawiony do obozu jenieckiego.

Otto Julian kpt.art.

Otto kpt.

Sprawozdanie

II/80 pp
(dla)

2 oddział w kampanii Polki w 1939 r.

~~200~~
BI 21d / 4

I. Nazwisko, imię, stopień:

Jędrzejczyk Ludwik Stanisław
Major st. i. k. stacyj
Hase, w Corp of. przed.: 19. 3. 1939 r. Lok. 31.

II. Przydział służbowy i funkcje w czasie kampanii:

- 1) Dec II baonu - 80 p. p. - /obradu por. k. i w sprawozdaniu/
- w czasie akcji miałem stanowisko szefa oddziału (wypadkowy).
- 2) w. j.: 20 Dyr. Piech.: Dec: p. k. dypl. Lameca - Lisieku Wilhelm

Dec P. D.: p. k. dypl. Dudański Franciszek

szef k. t. k.: mjr. dypl. Wajda Wojciech

- 3) z oddziałów 20 D. P.: a) 78 p. p.: Dec: p. k. Dudański Lesimierz
- Adiutant: kpt. Wysockiński Marian
- Dec I/78 pp: Mjr. Misiewicz Stanisław
- b) 79 p. p.: Dec: p. k. dypl. Kalwinski Konstanty
- Dec I/79 pp.: Mjr. Bach Józef
- Dec I/79 pp.: Mjr. Lisko Lesimierz
- c) z 20 p. a. t.: Dy. baterij:
- kpt. Biedorcki / na odwołaniu
- por. Jozwiński / I/dop. p.
- d) z 2. Dyr.:
- Mjr. kar. Gajewski: Władysław

Dec II/80 p. p. - 2 k. t. k. m. w czasie akcji: p. k. k. k. i I/80 p. p. - m. w. k. m. m.

III. Slaves od mobilizacije sb. 31. marta 1939.

1. Mobilizacija:

Mobilizacija obavljena dn. 23. marta, u posvay deni aplikacij-
 naj cirani oficera 20. D. P., odbranjajh ni, u Stomime. Al + D = godiš-
 na 16. sta. tavnih - u Stomime deni targov, co mišta emencije
 u tyli, se jini u godišme: Al + 1 mišičimj u pitlji neresitov
 z pškivajh vni, hitimj z targu - postu: vprsat do kovan (canykuni
 cykone je pu najdmko's Stavostu vprsatu naturalne duiš nyzivno-
 vdmvajajh pyrosok / u z drzajh stary, odbrta ni opidmajaco nu opovre
 dnterme kon. ob. kon, vrel bvan kon: unavtu nyzivno vni
 se Stomime do dsmov, by stantat dypen by dostavimj
 do St. P. Z. 6 yde. Al + 8 mišičimj neresitov z b-ay (by pnyaj
 "mekladovj"; mam tu nu mysl. 2-3 ofic. rei / "dnamilo mob. funkci-
 novaty napravdy by zanaty; tyaj tu zanav idov konj, jeli i funkci-
 padofic. Jist, bytj minitivne odlyleniu v vni: tu pavelu
 bytj tylio bnh molkov pnyevovj, avkuločih samohodj drot-
 dnelu: zastajty u dnyj mure bnh kon. / avkulne vprsta, opnyd-
 mi itj, e mnyvno "mob" pny st. koljovj: do kovan cu 2 km. odl. /
 Klopity z vnyaj, 4 konj, dnykoun mnyvna, vrel e avkuln pokonyj,
 pnydov-voy 1 kovan, okoljaj, dnykoun, u vrel mure mnyv-
 gace zastajty u podvojaj; kubi jekny vny ty pnyaj, - dnykouni
 pny opnyvdy: cely pnyaj. - O yde. Al + 26 cety I / 80 p.p. vnyvne-
 vrel z kovan u Stomime; nu mva z dn. 24/25 marta stajty
 nu kvateraj u Albertymie (5 km. od kovan) vnyvny ydure
 z "dnyvnyem" - Naktaj: v nnyaj: dnyvnyovj.

By deni 25 marta u Albertymie nu kvateraj; pnydkovny
 stanov, napelnyvny bnhov. Najvrel: klopity vnyvny kome z pny-
 vny, a nnyj: sch vnyvny pnyvny vnyvny: tne znyvnyvny, mny-
 jace kome avkuln. Nektaj mny odlydeniu od kovan, dnykoun vny-
 vny: / bnyvnyem tyaj dnja dn pitlji zanydaj odlyvny nnyvny
 mnyvny vnyvny (pnyvny) do 20 km., z gotovnyem u kvateraj
 v vni mnyvny, pnyvny avkulnyem bny: vnyvny bny vnyvnyem
 pnyvny pnyvny z vnyvnyem pitlji odu vnyvnyem bnyvny.

c) Deni 26 marta o yde 9⁰⁰ pnyvnyaj. Kapelany pnyvny kn. Michalika
 kony pnyvny vnyvny, vnyvnyem vnyvny vnyvny z vnyvny-katolickym

W czasie oddzielenia masyjki przez nowe od innych grup we wschodniej (Czechy i Tatarzy, olominowy) miedzielach motocyklem a dwa metry, kontemporego a plastyk. Dwie z fotografiami dyk z d. r. i. Banki kadyz na m. st. kol. Taronn. Tarych. Tardowne pod. 9^o. Jeterwie do odprawy - pod. 11^o. (yodany te abde pryncy tam) Dzy maten wzhu mnyzicy pot godyny potny; od wczajczonyju wczajcz - Tardowne. Prostem o zemeldownio o tym dyk dykzi; Dmar a plastyk mi do rampy zafadowny; Jeterwie tci sumy; prand 9. dziaz. - Oficy zafadowny kpt. Wotrabu mi motocyklu na st. kol. Taronn, beca woz tam, abomow. - Nastuje: bojowe ciwrenniu zafadowne (transportow) Ok. 8. godz. 11^o bytem na rampie zafadowny; Dzye, wtem "wztemi tci kolyozy, prada msknu wotory wozezac btole mi sudec. To ostatnie dobre sprowadza mi wytymatow i wozow chotopotul.

z zafadowne tyto nymadli statka, Pami wypluc komu - jebora tucbe byty "wadece", mustranice dm woy jeborkozac kroyore wy mnyzicy wocy; mnyzica mi jedna woi tyto wyplowey. Tynny dla beca - zhad z bydy ale wptaroy, a kadyz mne mi nio to zafadowne tch zhadowne jch mi gamicowoy i wczajczonyju transportow. Ty dymne zhadowne i faryz transportow i ketyopt z zhadowne, tchre jini w zafadowne beca padowicowoz a tchre tchre byty wczajczonyju w pryncy: tchre woy, ty je mne zabrac.

W tytozanyu cesu ofec. mat. padowicowoy skymie ze, spoztem optycznym do dyk dykzi; Prowny w m. at dli; tchre tchre. Jeko dadyte do tyto skymy; pass na woczni; warty z wyprawy stuchowey, ydne skymie zafadowne, z mnyzica oduwitu tchre "spyt optyczny" w pryncy wadece, jeko karkony, abo: p-prunc, abo: p-latu. Byty ty wyprawy karkony p-prunc, tchre p-pruncy formatne, tchre mnyzica" do 25 nowozni (pryncy wczajczonyju stuchowey) w pryncy ces stuchowey Fajczowca mi byty. Piny o tym dadyte, by padowicowoy dymptow i spyt nymy i wotory, z ydne, tchre z dadyte: ces wadliwoc pryncy zhadowne wczajczonyju. W tym wyprawy jony, a skymy jini w mnyzicy wotory wczajczonyju wczajczonyju wotory, zhadowne (stuchowey). Nastuje w woyonal: wyprawy transportow, dadyte: Odjazd ydne 16 - wczajczonyju Beznowice. Wczajczonyju - nymy wczajczonyju. Piny wotory: st. Potonka. Mnyzica transport 9 d. r. k. w tch. mi wczajczonyju. Wotory, wczajczonyju, woy wczajczonyju, tchre wczajczonyju mi jedna to.

rovoj liniji: Garanovalo - Botkovsk, meogane normalne nujanki.
 domyati: mobilizacija na catego. - 2 Garanovalo - maracki grad
 Gnesen B, bei podavami stuzi docelovij. - Stav. v Zabrance (stuzi vy-
 zivanie) me prevala ne namozene koni. Zdravim tu vykonat
 me nemeridovanyj postoj pred keremcha. Doga via Garano-
 Oryca, Modlin - Pred podo. 24^o vykuchovine na st. Varvelsk (28.11)
 kremno, dori karbidove lampy, denar - rampoz pomenjme - vyatko
 je dnuh ponty, dobre druzki; vyitkom oficinov i pozic zotivestlyj.

2. Koncentracija v rej. Plovdiv - Novo Khasto:

a) O dnice 28/III 39 v. I/80 p.p. marackem podizimom ze st. kol. Va-
 svelsk maracki do rejimu Lozocab k. Plovdiva, ydere zostaje
 zahvateny. Muru pidiciny z opt. cyjne py, vytyim "mibri"
 itivendia v neryach mmimamne v "druzich marackach"
 v marackistie do pamurij mistrojiv my, ovoy; kuzhovi
 vovod ktovij zrejshovij kojovovij memioacy. Za ponovivie
 vovod zivimij zdame, ci na tvickovoe (v kvartum) be dave-
 my v yasn. zovne. Dvona p. lita; p. prane. vojna - dokladne prymacovana.
 b) O mybyciu opt. Tschiktynem (podizimaj jinace myj) z Goryj mar-
 ckavlyj 20 d. p. na terene O. k. D. I., vtesovayo dyj I/80 - i po mie-
 novanii mune dca beonu v 80 pp. (vokar N. I. Kojik) objytem
 do II/80 p.p. zahvatenovayo v rejione Plovdiva, ve vovach: Bong-
am i Idskovace (do vyth: fu. Kotozab, plat. spec.: Kuchary,
III/80 pp. ve vi. Kritevo).

Kartuje, vovimove "memimoty na skatit, moetha cijaceyo vi povy-
 ty pozu yomizovam. Lotivene covimuch koncovovij intarymy
 covien tojovyd, ba nevot vatenovyd murior, ci tytko vyimacuj
 domarne na stalanie nkolus. vojove na stavlyj 13 p.p.
 v Plovdivu a ci zetyim idie zadame mnyj odalyntov.
 Podkrylenu to shuleyo, ci mimm robit vovseayd v stavnyj vo-
 danyj, mimm mavyj d' prost s vylym, vobue
 zaboviany d' nuyatyone, tuc mistem v beonu ov. yobey
samovtneyo odalalenia vi z volda. Tor. Oivredicem to z coly
stanovovosty. By kontesovim ve vovach, blykosh. mistevik i by-
 ytyj stycovim z kvachovij Goryj, to ortatenu prastu do vovay zot-
 vilyj v ich imemim, kvachim acyo vovay to mervodko py-

pridany v odovodany do vojny koncentraciji. Propagandy se stany obklesnyh kolonistov memoarik na tereme brona me sterodatel'em, a okolich s'zatem o p'robnyh vyp'edk' na tereme s'p'uzaji.

3. Koncentracija v rejimie M'tavy:

a) Od 7 lipca okolo yod. 1920 bez zvitje euclarnovij. Zaslauje vojny ve aricume nove cately p'itka, po jeo zakonaceni mnoz noavy rano sta 8 lipca p'memara meo M'tave, okolo yods. 9^o p'atij, i zabuntovane v M'tave. - Teprameto d'nye odp'me n' by p'itka rep'merume v'p'olne teremi i naryg'it' po p'udicel'ni odank'ov naryg'it'e p'raz' med' z'mocn'em'mi p'it'e. M'tava. Poaz'tov II/80 p.p. p'merje na v'danku "M'atku" po v'ba s'tov'nae l'ni; kol'go vij: M'tava - P'tov - D'ictolov, - v d'ni 13 tab 14 lipca p'm'm'ij estaje d'el' na p'te v'sch. na v'danku "P'ickelko" by v'k'ic' po s'tac' d'm'e' s'tyj'm'e' na s'te, b'z'ni do rep'mer' d'm'e'te' v'p'ery v sta. 1. 9. 39, odank'e: obr'at'm'e' v'osa: M'tava - V'itoro - K'ol'cov - d'v'k'ad'm'e: v'ies So'jakov (v'f.) - B'at'ick - M'd'iski Zav. - P'ory'ov (to v'stat'ne v'p'at'm'e) Me m'aje' na p'j ob'v'it'm' m'ys'lovsk'iemu l'inc' p'moc'it'e' na v'p'oz'ach m'iedy' t'm'i m'is'ovsk'iemu. L'epad' na p'rev I/80 p.p. na l'avo III/80 p.p.

b) Prace b' i'nter'v'nu, v n'ep'm'ie 12 yod'ia d'icume. do'm'm'e me m'm'k'ub'i, s'tym'p'v'ali v'ic'm' d'ad'tek' s'lu' v'ic'ko p'm'ny'p'ed'. K'ev'e' d'ic'u' b'z'it'a P'at'hove'go 11 lipca, b'cl'ey v t'm' v'ok'a - IX - l'ic'm' p'itka, by' normal'nyu' s'lu'v'm' v'br'aj'm'. P'm' v'el'ome - p'm'ca d'ic'u' i m'e' b'e' p'm'er'ny' (p'm' s'tic'ny'm' p'ov'it'lem'm'i) k'ev'om'y' - s'ep'ny', v'p'k'om'ary' z'ot'm'ic'e' br'o'm'ij; m'p'it'e' i'nc'e' s'ob'ty' v'p'k'om'ary' meo k'om'p. M' l'ic'e' l'a'z'ov' i p'm'ent'ol' p'-p'ev'e' - p'udic'el'om' m'i z'ostat' p'it' p'oc. 78 p.p. p'od d'ic'm' p'oc. So'bo'levsk'ogo. L'ic'e' l'avo' s'lu' v'p'k'om'ary' m'ater'it'a v'p'l. s'lu' v'p'k'om'ary' p'v'iz'aj'm'u' o'g'm'ov'e'y' - p'm' d'ic'm'v'ic' p'ud'at'aj'm' m'ia' p'ot'sk'ot'ov' s't'ic'm'aj'm'y'ch' i t'o'v'e' m'p'k'om'ary' b'v'at'a'ca, od'p'm'd'i'v' p'at'e'ci, v'ent'e' p'm'ek'om'ary' s't'ic'k'ob'v'it'y' v 3-ek' ay 4-ek' l'p'ec'm'p'le'm'y' v ob'v'ac'ia' s't'ic'k'ic'ha - s't'v'as'at'e' k'om'oc'ac'io' v'p'ac'm'om'u' p'el'm'e'y' of'ic'e'ri' "l'ic'm'ka" k't'o'ry' p'm' t'i' b'ic'v'k'ny'ji' na b'uch' p'acy' m'e' m'o'y'f' m'ene' "k'ac". L'ic'e' k'ot'o' 12 n'ep'm'ie d'ic'p'io' s't'ym'al'm'u' p'm' d'ic'u' l'ic'v'ic'ic'. a'v'it'ul'ij' do p'oc, v c'el'os'ia' e're'ty' r'aj'it'y' p'm' k'op'm'm'i' v'ov'ov' p'ec'v'oc'it'y' v'v'.

W czasie prac betonowy szkielet zotwierdzili, zorganizowany przez w Jaskowcu, z nielicznymi wyjątkami, przez poruczyło kompanii, był niewystarczający dla zotwierdzania, ponieważ i naprawy potrzebny. Niektórzy, ale statystyka potrzebna. Wskazaniem jest kompanii dla nielicznymi straty czasu na odmasie (kwatera oddalone od 1-2 km.) białokowaty obok mięsojary. Kuchnia z kwatera dowodzą straż na mięsojary. Interesowało pracownikami mięsojary i nie powiedziano im żadnie informacji bojowej konieczne potrzebne, zbiorów dnia % rezerwistów, jmi w ciągu ich trwania, została zwrócić, a na ich mięsojary przybyli nowi żołnierze niemieckiej armii, wcielili w okolicy koncentracji w rejonie Pionka. W czasie tym okolicy przemawiającemu z bronią, jako latwiej, jedyną jedyną kurczakom na temat: bron, jako straci mediana.

a) Zabezpieczenie tajemnicy prac niemieckich było podległe specjalnemu organom bezpieczeństwa n. b. rozmawiając przez przydesat zotwierdzania z bronią a podlegającym dyk. Prof. 20. D. P. w Wawie (płk. dypl. Górecki - H. Franach) W. p. Dwa 20 D. P. Kuchanow specjalnie postawili zabezpieczenie nie dopuszczając nikogo do rejonu prac, za wyjątkiem strażniczek (pół / okres zbiorów) ale ponieważ wśród nich mogli być i podlegający o wywiad na rzecz Niemiec, tym bardziej, że wśród niemieckich str. Kuchanow, Kuchanow (te które zostały) byli, zwrócić "prawy" tylko nie tylko z czołw tym samym, ale przede z przetrwać, brady n. p. przez Kuchanow przedostatni granica rozpisz - niemiecka, przesmykać przez w naszym czasie na północ przy parcie dlatobstwego do Polki, od wsi Kuchanow, brzoj: naprawko odlatku broni, ale jmi go strone niemieckiej, pracowy. Jadać sama niemiecko - niemiecką mierną było ewentualnie, brzoj: "brzoj", nie "brzoj", "specem" wyskokuje tej brzoj dnia zwrócić, brzoj: ewentualnie zwrócić, nie była. Linij: postawko na około 1 km. przed pracami terenowymi: nie wola było przekroczyć zadrzewia zotwierdzania, za wyjątkiem dnia broni i dnia Kuchanow. Miasto to nie celu niemieckimi wale samu ni zotwierdzania wzdłuż granicy choćby tylko z ciekawości, co mogło być wykorzystane przez Niemców w celu powstania. Wskazaniem to jednak zwrócić wyznaczenia przedpola, i względu na niemieckimi własnie od strony n. p. brzoj: mierną zwrócić rezerwistów w organizowaniu obrony straż.

Charakterystyczny dobrego ty: zwrócić straż (dobro % przemian).

- 1) dwukrotny wyjazd samochodem ambasady niemieckiej w Warszawie
do Pnisi wchodzących w obręb wypadku z Młotem (miej. Lebo Tadeusz ce. 10-
ty. 10. 2., po mojej pracy, nie pamiętam, kto po mnie dzwonił) telefonowa-
nym przez mnie jakos inną osobę słownictwo samochodu, wyglądał bym normalnie,
nie ewentualnie satysfakcjonując się tymi itp. w obydwu wypadkach ponownie
otrymatem egzamin, acm. ni. nie musiałem dawać, bo tej egz. nie zdawałem
naprawdę w Młotach w teledy. "wyściskach" nie wiedziałem. Papierem zro-
stać mieli w sprawie, jak się widzi, dwudziestym od Kierownictwa
Krajowego Lebo, w Peptowach (mój adres: 101 101 101 Wąpierzki
(Wetzhausen) w sprawie niemieckiej.
- 2) wyjazd z Kolonii - Szwedów z Kolonii, Wydziału Krajowego
do Berlina. Jedali z Głaska do Kolonii do Warszawy. Odwołanie
jed. do Młotów dla zbadania, czy rzeczywiście byli Szwedami.
Ze względu na kolonistów niemieckich, które "działali", miałem pewną na-
stępny fakt: 6 sierpnia - mowa była o tym, że - betonie. Tę, która
jedną była 20 pp - na tym się polubił w Włocławku. Po tym to, co było
moje wspomnienie o ewentualnie dwóch 6 sierpnia dla Wojciecha, ewentualnie
winnym wykonawcą przez zmożeniem, wspominając kłótnię, że był 5
km. oddalone od nas granice, dzień z dnia, ongiż narażenie na
zawodów zamknięcia. Nie dostrzegam, ale w tym sensie, - 2 tygodnie w domu
gł. te moje słowa w Włocławku, jakie kwadratowe były 5 km, były
całkowicie przez miejsce, w którym Niemców, którzy mieli w tej sprawie, aby
tym poprzedzającym. Ten wspomnienie, jeśli chodzi o tego rodzaju Niemców
z 27 albo 28 sierpnia otymatem z brzojki telefonowałem naka-
zaną przedtem iście iście wyjechał Niemców, ewentualnie
w regionie miejsc oddania, który zdemontowałem, należało na czas
przebieżony, w tym czasie. - Tę, która zepsuła, myślałem, że nie
oddanie II Niemców nie było, a wspomnienie Włocławku, który
jaki przez nim. Stawiano chyba mógł być ten to dobrze wiedzieć (tę
zawodów).
- d) Przeważający zotwierca brzoja 25 sierpnia; Krowa prowadząca Niemców
do dnia 25 sierpnia - normalna praca w terenie. 6 godz. 14⁰² w Warszawie
tajemnicy: strachanie z kb. p. p. w wyjazd p. k. w. wyjazd na
strachanie z komy. otel. - dwa atalec wyjazd. moim wyjazdem wyto-
wi kompanii. (długo pamiętam, by to być w swoim słownictwie i imieniu).

Okolo yod. 18⁰⁰ dva palka cesarske armie minie telefon z Mlawy, ze prij-
 videli do minie do Unisack; vysnacej idca zlut. stud. a jedne dor-
 vny. by tydci sika ja mybyrii by palka Wgeranym spor st. ut. Manna
Erwinke i sivi. polor. Soche (polegt w dn. 2. 9. / 2 Skrup. bez alarmu.
 minie kompy, gdje komp. matie i tak vyterei lalki drcarou la dca: nu nvo
 do dy vyzejji ofic. rap. a vrec byti v kudy dvih v popytovari. Po gny, jedne
 by palka - odpove dri dcoi; Niemy gvoles mybyrii granice, pichodit v nocy
 nu nane teritoriu. Panton mygotuje zavadke z hr. lesie "Gratly", obruj-
 nu z hr. na Napierki. Myjree zavadke okreslwa nu meje (ponad 500 m.
 od pasu granicego / Wgeranaj v daly nu vobru. Starci vj v vyjadke myty vyje
 seici do nubi zohiem, cy pawkatoriu nemi chod. bynara po zepadnici emu-
 kni, povis nu kvaterj med svitem. - Po spoudleni angimioh zedeme
 i nphstj amerin myjra zavadke puce minie obu dcoi (nu enah ab-
 solutne tenni spouda - sakca - mekrcarou pasu nimeceni, a vna-
 kame myjra zavadke v nocy v tenni na podstavu gny 1. 100.000, mo-
 gto bye meislite podmara. Okolo potny stymnje melchack sivi. Sochy, ze
 z hvaraku granicy stynat 2-3 stady, hpr. nu. Jiminack poudstavou kb. nidekt
 do Niencov. Byten mocno skonfidovany tulim vykoname zedimn poudsta-
 vian jedaci konno nu myjree zavadke, by acni po fakci vstahie obr-
 licovohi myjry emaj vyraz, a me vobie tyo v dcoi na ohrad, myjry
 yd vyjka obrvouci ze stoycha budycha nemi chodj. Poud-
 lica - lica - Niencov. V tym samy casi myjridi samochodem z Mlawy myj. Rycoz
Alfred (74 p. p.) ofic. utala - by P. D. z zedimem stovendim cyranovci, zese-
 dke. Moje nu o zedim vyjedke. Postaviamy jedaci samochodu nu
 myjree. V odpviednem terenu myjra gajmy svitlu, pred nym dca celym
 Poudvoh zstaviamy samochod, idce pivo do drcovdy zavadke. No 2.

Vo stovendim: Laner po mybyrii stynat 2-3 stady kavalrrove, sivi. polor.
 stovende budi hpr Jiminacku, ktory poudstav v drcimie kb. nidekt v
 mekoma, na strane "a poudvoh drcimie nidekt do Niencov. Stady stynat
 byty vstane v tym casi. - Jni svitlu v casi ydy z myj. Rycoz
 drcakimy i na nozi i v polu, jedne sladoi, drcakimy v tym celu
 do samyho slabam granicego, nimec a dca dorijny (Niemy spoudv 4 q
 to observati, ale absolutne nevst ijov; drcimie zedimimy) poudsta-
 vian myjridine knaki. Zadnyo sladu. Wracajacy v samochodu v odlegi-
 c-a 1 km. od granicy zedimimie nas videm nek jako vyjkaoy, Poud-
 voh

dní popr. seper. - vykomparuj na medpolu ním uvedených vypracuje sedlárná, mluví
 jak, že v polu na pravé od osy v lise. Měsíc lejí rannou pnu Němců
 zistuen 80 pp. Pajmisiony do samochodu - hyn. Gymnasia, auto bouren byt,
 mluví: vystupit z dráhy za všuna, jatek, lelekomplare cestovít kb., vna
 jak sedlárná zotaje pnu z Němců i vnapřiny ke granicy. Kdals mu si
 zedat pchmřac vyřagmitym baynetem jednem - a such. Ten spadl, drži:
 zajiť si nim, a kdy Gymnasia zaccat nuckai stuch, rannac 7.
 v noye k. parkovy dvoř cigito. Němce caly ninosi rannago mu ctwa
 mernicka, nic stuchet vna; mi 2-3 rny, i dlaty 7. dle rannem
 vobato si nřice psalam. Hrať orientaji, ydne si znapdaje drěj na. Pst
 si hnyac, by me zorientore Němců "Gymnasia mernicay zotaje do
 Mirek, ydne leker baom pp. lř. Dr. Kagan metryz provizoryny opatr-
 nek, pouym po protokibaym pavnichem odstavay zotat do nřitale
 u M. P. dle, charakterizace: od rny osay: tudnosa otymny ceta mny
 kvitov. Pcholorch, vřagmřac baynetu, pchmřac mny, cy vny
 qz N. pnu Gymnasia; - moyto byt emplyne dle dohem vbi mny
 vnterostem (moyt bouim celow baynet posmerovni vřagmřac, jchoi
 a drěj; stoy cajtne pavnichem, - nic me rannem faktu pobyt
 tu pavnich mernicay na torytorim pavnichem; zdra dle
 y nřitale; rannem cajtne pavnichem. - Caly ten vřagmřac pavnichem
 Tem mny vřagmřac, ale to ty lř. dlaty, si byt on pavnichem
 dlaty pavnichem; jni v dle 26 rny.

e) Provokace Němců v dn. 26 rny: Dni 26 p. yd. 6⁰⁰ p. telef.
 mluví dle pavnich, rny pavnichem, si jni p vřagmřac, ydne kate 6⁰⁰
 nny, z. v. Třech vřagmřac, mny 9 komp. pod lřem na pavnich, stoy vřagmřac
 Pchilko stuch z vřagmřac pavnichem, jidacem. v stoy vřagmřac mny
 chyo. Pavnichem odstavay si od pavnichem i zbyť dle. - Zbyť dle 4 km.
 od granicy coprade lřem, ale jni v lřagmřac dle. - Okoto yd. 10⁰⁰ pavnichem
 a Gřagmřac dle rannem; mny pavnichem mny vřagmřac Gymnasia, i mny.
 Třagmřac, ktery vřagmřac pavnichem, bo stuchet si v 2 edavach; vřagmřac
 tem, si provokator vřagmřac byt dle rny. Zbyť dle go stuchet, bo zbyť dle
 nny to vřagmřac, nic on vřagmřac do stuchet se vřagmřac, kb. "vřagmřac
 rny, jni mny kate pavnichem, email v 1941. v Pavnichem na pavnichem; Zbyť
 ty Němce mluví do pavnichem nny, kb. byt pavnichem, nny, v dle vřagmřac
 pavnichem "Pavnichem" kb. pavnichem. Pavnichem, v mny dle rny pavnichem mny pavnichem e-

kwapienie polowy, a tabletkami, stonam p-dysocynym i innymi g-nimocem: g-ocifika-
m. Zofoli przewidom d. Unioek i do da. I? wopnie cektly w stowole py
brz II/80 pp. / byta py nose / na konioz g-mocaa, ale komu koa'co' zabane
zoatly do M'ary. -

Okolo roku 1303 k'kan bronu wspotne i lek p'atlu pro. Dr. Monné, wybytn
a M'ary wideli si samochodem na meclpale n-mocem, ydare na
pewo od rooy droj podofie. Stray Gnan. je dacy rozwinam: na nor-
malny objad granicy, naturalne po stamie polowy 2 zewot.
po stamie mimmialny: atclani: zoatly oymie kb. - Poczli do M'ary
wtoli jedney, i drugiego ayako ronnego, ktory tai, o ile parny tem
emart w r'apitali. M'aryny ni z pomocy sanitarnej lekene pyg. tozli:
ni na roine m'ichwici. -

Osobliwie wznie te ty wyjedn. ze soba; wyjedn. z Gimm-meltem zalam-
wa' Niemcoy, stale bedacych po m'ary: stamie, idotychoy m'ay ny me gyo-
ty kojaryd yadnyd yoblich patoli: ze po na pewny patole nane, cy za-
sadzli, ze na tyh k'wankach, na ktorych sloty clasy bezkome qu-
sowali. - Wyjedn. m'ary nawet wyjedn. / patole konny, ztozny z dobre
orientujnyd ni z'itniem, tu nawet p'chor., by sp'et'kowal tai "B'raty".
Amibitny p'chor. Radke (?) kom'omne clare zameldowal coj p'wytyzany, m'ar-
dopodobne na k'wankach Pichrelka jini j'ideit, terny tai p'wyjedn., by py-
najmnyj, p'ny obserwacje moe zameldowac coj o woi, a ktorym k'wanki-
je wyjedn. p'oblie (z moie cektat na konfidentu ni do m'ary) ale p'ny
m'ostawiasie wspotlika y. s'miere. Gdzyby m'ary atclat, moyt tai
mure w r'elku p'wytyzany oymie n'ymonem pod p'otany d'okumen-
tu z'ny. Turka. - Dowiedawoy ni o s'mierei p'chor., k'eddy je-
go, jako s'et zemety zabili z atroyem d'w'ich podofie ze Stray
Gnan. - chochy nawet op'iyalnego w'ekem na to m'ie otajmali: -
to k'aidym m'are wyjedn. te na wyot z'itniem podiatety p'ducujnyo.
Robota py amocm'eniom panad norme astalony, na ob'otniaka "z'ot-
mien w'annat, ie "to co wbi, wbi s'la w'iki. Pa ni bedze bit." Cou-
mial to jini med'ym, tak p'memual do m'ary wyjedn. m'ary: od Dy P. D.
p'ozaryny, ale t'wer ch'oc m'erozem m'owili, ze m'ary wyjedn. ni bedie,
pi tyd wyjedn. z'itniem m'ys'it' i'ny; z'otawem, ie i k'eddy m'ary-
s'ocou zameldowal jone tymi p'owkajom m'immialnem; najw'eznais'temni
p'p'otokami p'wnoid wojny w nast'upach z'itniomich at'walate.

11. Sprawozdanie z wojny od 1 września 1939 r.

4. Obrona odcinka płuc. Mława:
1 września 1939 r.

1) Odcinek II/80 pp. okręgu ososa: Mława - Troszki, wzdłuż na wysok. Umieszczeni dwój wzięcia - Katakowo wyl. - przeciwko 5 kompan. na stanowiskach płuc. wzd. Katakowo - podległe dy odcinka I/80 pp. stanowiska wzdłuż wzd. 500-600 m. - Długość odcinka dwa p.o. Kłob. baterii; 10 p.a.l. (o ile parzystau: kpt. Grudowski i por. Sowiński) poza bazem na odcinku bazem: plut. p.pew. Próżka, deyton plut. art. - jako p.pew. plut. pion. 78 p.p. pozostaw. przybyły na wspomniane obsady ogniovej jeszcze w dn. 31. 8. plut. c. k. m. z bazem - c. k. m. 8 D.I. - z c. k. m. ami. Maxima.

2) Wiosnem poprzedniego dnia dener, żołnierze przy pracy emekli. Ewentualnie na odcinku wzdłuż wzd. wzd. wzd. Katinka, z 1/3 obsady na stanowiskach. Około piątej dnia placówka ofic. ppor. st. st. Gnybowski z 4 kompan. melduje o niezwykłym natężeniu motorów wzdłuż z kierunku granicy. Młota ekspedycja nie posiada obserwacji nocnej, Gnybowski melduje Dy. p. t. w Mławie (telef.) że przedpola w bazach „Gratuty” z tym samym zaobserwowano alarmowanie 7 kompan. - O nocy jeszcze więcej natężeniu motorów wzdłuż na wysokości przelotu w kierunku płd. na Mławie, Dy. p. t. niekarze ewentualnie zawiadomienia o natężeniu obsady, Około godz. 5⁰⁰ por. Gnybowski melduje pojedyncze strzały z kierunku baz „Gratuty” i Wysoka (z kierunku 7 kompan.) Nic nie widzi - dzień młota. - b. kilka chwil potem melduje ogień term. na swoim kierunku, jego strzały wycofały się ostrożnie, nie na ślepo, masa Wielicz wystrzelił wprost na siebie kilka młota, nim się spotkali; Gratuty ich zmigali, przelot ososa na kilkadziesiąt metrów wznosił przed sobą wystrzał i młota. Odgłos strzałów słychać i ja. Około godz. 6⁰⁰ por. Gnybowski melduje: wzd. zaliczył i odnalezionych, sygnalizację wzd. tym, chyba z baz Wielicz idące na młota, tożsamość słychać i lewa (7 kompan. w lewo) Zabere aparat telef., huj; obserwacja mi idący; wycofaj ni ostrożnie oprac strzał v.k.m. Silny ogień strzał i ja; młota nie nie widzę. Melduje dy próżka o wystrzale wzd. nie doszła, czy aby Gnybowski ppor. nie przebiegł o ocenie napła. W rezultacie nakazuje, renowować placówki parzystau dotyka dwie obsady / Przez o przybawie wspomniane obsady moją od

Anten, stowiska odwrócone wyżej, melochodone, wykonanie wiekeni obrady, stow-
 wiskie czołogę, iuriam sa mizywidane. - Duzje. Dy potthu; do wykonania zadani
 otymam natydlmawt plnt. kslany. do odwrócenia przylazie je dnu komp. strch.
 kowki moge natyprze; we wa. Umiecki tui przed dostawia popytach, kiednosci awtma
 przybytu z Kapitanami do robot ciemnyh, rosmu w popytach-wrcku. Na kspu
 srednim przedpoh zim sam stnac, ogien c.k.m. umozliwizje tylla z kuzinkow;
 kiltkumista jicli wzaru pod ruzne odwalu awiadaw. Bapalunajny na ducowaku
 umocnienia pcowyhl, na ktorym stnac wybraly kiltku polickow artyl. w kiltku
 umiunt piewny stnac policki art. wyzly; melochodone na kltwe. Rozpoczyna ogien
 artyl. Wasna na cele przygotowane. Wylosowz rannu z plucowki ofie, ktora
 wycolata ni na najblizszy kuzyniele Umiecki drzwi (sch.) bo, na state ni fe-
 ktem. Dy potthu meldoz, ze na stowiskach moge pzewoziti oficerowozny;
 oceniaw npla z sity ogien c.k.m. na wrczy mi bron. Palswidleny-
 nyu nic ni nic da zwic. Telefon do komp. gotowi! Z Boyem

3) Kto go. 7⁰⁰ moge natyprze; maan kiednosci awtma ni do zadri-
 kowpaweyo przylazie rosm (kolt przygotowane) podkicac dnu jak awtma
 na kuzynaku Umiecki drzwi (sch.) kiltku kiltku polickow artyl. mwm.
 nawet dnu celnyh - rozpoczyna ogien artylerji, ktory maan trow
 oltqd ty doby, bawko awtma z kuzyn dnu przybytu do stopnia kuzyn
 nowoy colancu z dnu 2 i 3 wawku. Swidno okuzhio godiny, ktory bo-
 wem bytoby okuzhio, kiedy ogien artyl. w wym nastawieniu zwic.
 Kiltkaducizni polickow przed umocnieniami, wrod nich kiltka-
 mawre dymnyh, kiltka dymnyh wrony ty umocnienia, stowito
 porychore polickow garowyl. "Gar" - poutu po kuzyni, i trowto to dnu
 kot godiny, zanim zdje to mapki. Cawkoce z oficerami tu maan
 obryhizny kiltku stowisk, a widok, ze dym tu nawet kuzynemu
 me powdaje - wrczy educiat, mi Telef. w kuzyn me iadno, kuzyn
 stw z my stow, ale wiskom "fuchowoi garowa" jentem bawem awt-
 watem, i maan kuzyni bawem chemowki, pod przykryciem dnu
 kuzyni kuzyn do zabidawu. wa Umiecki. Tu taw od now, okuzhian
 mizywidaniem poz. Kuzynkuzyn. dy k komp. Kto 8⁰⁰ awtma
 moge; wrczy ni wrczy wrczy obrone.

4) Kto go. 9⁰⁰ dnu plnt. nok. 9⁰⁰ pr. wrczy przylazie nowoy we wa.
 Umiecki, ok. 500 m. od kuzyni stowisk na taw kuzyni. Taw o tym
 dlatego, ze byto to jedyne umocnienie, ktore mogteli i wykonatku,

napotme same bosem znamenoma byti, zastrenone' pona Des Dyrigi, 30
 i mnate byt' vykonane pna patrole Sapsio' Dyrigi. Nam tu ma mydli
 znamenoma ma zozve od tyngho lebneg pruzgny i po abigaj stru-
 mund, z relajji opicera sapsio' letny z medspahu vracat pna mozi
 vdracke vsem, ze sporodu zastrenone' i zamshnyev' tadrinkov' / drcna
 v da. 31.8. vykonane ma zozatly.

5) Dyrigti opnu artylarij: vrasaj' ber pmerady - vrcy' berda dobre. Obsrv-
 vane pny zotraceny znajdujajep' ny napravode v nevale opnu artyl.
 npla, petne trapicma celov' vidov' aq' / podkvnsty ne dr'cha. Dclny opnu
 pvrdbvst zebimie nantemie opnu artyl. (ma odvinka U / 80 p.p. byt' p.o.
 vrasnyo D.a.c.)

6) Jmi v prvom d' godimach tcransi telef. porvanu, mima vko panu v notu. Z tridem
 natkovani v dani, jako tako v noy. V prvom d' godimach cyanu vdr'ostu-
 gja, koto potrdimie vsobitu. Mny' odprav: nerov' gony, nly: pna dclka
 komj. - n.p. od dclka komj. pny zozve do p.o. dny brama - na odlytosi
 400 m. v cigya - drcna, byti v drcdlye pona d' yodajny! P' P'ra-
 li; ale zadhtyo, nekali si opnu "relajj". -

7) Hmty v mny d' zalyt' vrcdne. Oclmisa je na 15% v prvom d' drcna;
 vrcdny v nastepnych pna nejerni tctmictvu vtr'morevo. V prvom d' drcna
 tytko jedna lot okatu yodaj. 16¹². Evakvacija vrcdny - vrcy' dca. Dnc-
 dnc potradna bytu iagvany dclka. Zadyri vrcdny, vrcit. mrcvcha, vrcdny
 vdr'osty v drcy' mrcne kolodaj, ze si zovr - mebarda yvrcy' ny
 do pckta opnu artyl. na stan. vrcdny. V drcpim drcna evakvacija vrcy' opnu
 me; po vyrganovrcmni pna tclkan. brama v domach Kubinka, a p'rcmny
 opndat na shryj: beru p'rcmncvnyo pckta vrcit'mkovyev'.

8) V koto potrdimie p'rcmne bombardovane tctmice stanovick 4 komj. na
 rone. Dca betonovyl schvno' mrcnkodrcve, ze stratare v obradci
 mrcv. Doci dca mrcv' vrcdny. Oobrcvce str'ndu' tclm: vrcy' tclcknyo tcalit'ra
 fabrykaciji vrcdny: -

9) Mcldr'nti vrcy' drcny, amunicyjne - mrcd' vrcdny pna komj. i do dclka
 pckta telefonovane z m.p. by brama, dokad shrcvnyevane byty z p.o.
 dny gony vrcy' p'rcmny. Dyrigp'na opnu vrcy' - p'rcy' dca mrcy' na mrcv.
 jmi jednal v p'rcmny d' godimach p'rcmnyo drcna opavrcvane vrcy'
 vdr'ostovny, tak ze vrcy' vrcy' do koncu vrcy' obradci amunicyji
 me brakto, vrcy' vrcy' vrcy' pna dca kclm mrcy' dny p'rcy' dca

mi ochromami v zalamoch od jej vzijeh puz obrady e. k. ni. (mimo toho
naturaalne miaty traziac normovane).

2. stavba.

1) V mozy nasitimi opisu artyl. navy ostubti. Prv tavyaca puzava v gnu
bom masyvnej; prvisti artyl. cesky mu las "m tucki" note. Kaza
umimaji tvitlavy. - Uzpetiveme umimaji; dovedenie gonych zhu-
ry i gnu normalne vyanoch vojave. Palace si zabudovanie vzi tuzozek
& Lotakova atakaja, odstavce bezporedneho medziku dnohov. Porovna
puz opise artyl. menkody - stverdsone, ale nie uzpetivane. Prby
uviele kontovety. - by mieldankov doiv komp. - sa to niegane vy-

2) V cagu dnuie nastene opisu n. plu araste. Nie opiseji mny znara-
id' apyrtov, by relaja mnygaca me pybata odvrteto samzstivka
Bombardovme Lotvine dotyku puzovane & komp. na osvie, Lotvichu
ntirimove vrcy, b komp, ktora tli me nespobumene vy volne
straty. Povatkove skapane si obrady bezporedne py selw-
mich - samke hudy pntionang si, ce po vstabanu si sa one
dla artyleriji dovkonalym celom. - by komp. samovrtive za-
vedecja dlu obrny med dntalavstve lotn. ntrimovego brdove
v bouy & stienach vovov stucholivy "nise" ktore byty dovkho-
nata ochraq v uami atakov lotn. pred opyrcu bomi pnt. To davy.
Zalins byti to naturaalne od vojant; b dohne n. p. vykonane v 7
komp. v drzym ri tve stavovik. (7 komp. sedemu do me; d' opy-
ryji; vtedy to vmatem mvinosc' zebvame danyh v pntofavni
na medziku v momeien dy ty komp. por. Bendera i nefa st.
neri. Mataka, i vyciagmyeri vnovka; dohvie ich v pnt-
ovym zethkyneni si v valce puz Nlemcov v uym nocyvovary
pnt. v nrtypie dotyvacym vlyf. kacji stat: 2, 4).

X

Koto pntidnu mieldanku v voboch puz artyl. v dnu mnygkim
"Ktave pntu umimajnygo & kckm, medlyo pntem i kaidm ty kompa-
nyji. Straty bithkvnstia budai; vobite bredli; straty v kornial gony; vo
i umimaji (py tadmocavni) v dnyh vrcy; zmocovau. Uzpetiveme puz
do pntu, nastapito med vobovocem (samzavlcavni plat zav. korala)

3) Co pntidnu vobce bithk vrtio; strela v me bezporedne do dnu artyl.
Zpeidiza do larka na hvezdka I/80 op. Spade samzavlc nplu

ten med dvitermi ale jn na odstavku III broni, kambrone II/80 m. uvrstja
 90 za "voj" obrabe uvrstjen nary, ce skateli vtesny baterij art. plota
 streljajci ce stanovali v regije Warty, o te mi III/80 pp (Warty - 3 km
 betu v neregul. mase o 3 m obrad. v padku, odvisni od stanja terena, kjer
 Proby podzemnyh ni pod dopyt meca oddvatov mas raty stena,
 specialne v godinah predvzornyh. Najaktivnij nym pod kaidem vyle-
 dem styk odstavkov III broni, tereno do godiny dle upla (laski) kto-
 rym v celosa vycat me zdato, gde postavione pme byty dokonata
 jmenkoda pomec. one sprowadzajacy v nyrprowane vtesne, one Kola-
 kovo-movoz / 2 nereg. otory dobre vraschaj opumem. Likabstine styk ten
 "pogotovyato" bitimov nstomove, rsothi jniziskajci do vppomnanyh laskov
 v vanni vobrovanu ich gimie plat sev. kichinski fan z dvanomi artyl.
 mtkovoy / Meldajci des mtki / adiutant mtki po rezovani ternozi telef.
 nauravvat ternozi obrata / do teni myzduogo, Warty "podzemnyh" vosa-
 zi jedna bron 78 pp, aka jedajci komp stal. (uipamistom ktozy) z pod-
 ficovani dvtorajci do stanovok 6 komp. jni o smoha: korientovani
 v shtenci: na vrpadek konicacy intervacyi.

- 4) V prvinyh godinah vresoznyh otymnizji meldanek via mije m. n.,
 a vrec stytu, ce jnove zdania vobity, vostat v odbrane betonovym
 nu jedni ckm, tenie ckm celnym stiatem z dvate p.p.mec, ktere
 od kllka godina nypatnyto vobi da cel otvori streljajci salvoni. V odbr-
 me zabru: nanni. vonyajajci okobranisi, si odbrve jny kllka godina byt
 bes bronii vprilij / meldanek dnoga obzrenaj vru, tentala burmi / podaje tta fakt
 jak, akkovy, choc vobitke me mojtlem stirovaci cy poptym beton vostat
 mome naryzovaj ity. bitimij vrenty, v pmed. podobne od omeyo poptka nry-
 vati bitimij do vobrovanu givned ckm. artyl. p.p.mec, vrecij mwie ze
 skattem murekym v odbravani do obstay, mri faktij vnyzm dlu bronii.

3. Inesimie:

- 1) Shtenci bu ennia: vyzika valku, choc' edtunen vrecij z nra ovost-
 ny, taj ja enosi. vladomostij: o eyecni glaviska, marna nu dole-
 sice od Grayev, - maja vojce enesremie do statnie / vvaltem / k me by-
 tem ovprilic ja / v komp pmejja dochtvne vombrovanne totu.
 Storieo celom nny pmta vj nymozemenu na nraie. bu komp. meldajci
 mvoji o vrpadek nvyngom do zebrovanu va kmach. Opjen artyl. me
 mvalje, - artyleria vtesne covvato ovozedunijca v ostrelavani, ce pro-

seaych się do tego celów na przedpolu ka-
 udy białej, same mam tętno i robota. Następnie oymie wtył, broni mury-
 nowy, miedziowy przed wiosorem dochodzi do najwęższego wąwozu.
 w tym dniu, podobnie jak i w nocy, w pewny chwili, ginie dobrze o zmroku,
 oymie wtył, stabilnie, wyznaczony na pierwszym szczyt. O plany, chwila, trzę-
 mator użycie, wystrzał por. Kiersnowski straszenie: dzień 6 k. kpt. Stawoski
 użycie rany, przy przejściu na Niemińską, który przez ogień w dołku
 (granatami, czy nożami?) - odwrócił się do wystrzału z 6 kow. kpt.
 Białki stamtąd wyznaczeni przez ogień z kpt. Stawoskim. - Kierowcy: Por. Kiersnowski
 dla obywateli dzień 6 k. (wybitnie duży dzień pl. tuż, obecna sytuacja bez
 tej, wyciągniętej, zastąpił go plut. ew. Wacława Wojewody) osobliwe między się
 też na miejscu zajęcia. Potępomay kpt. St. - mówi tylko, że "Niemiń-
 ski są tam". Charakterystyczne dla nocy i zimy: kpt. St. transportuje do
 20 żołnierzy. Straszenie, słusze zastawiane się ich w szeregach z ogólnym era-
 mieniem, by w miejscu z plut. wystrzał, który dzień go miła naraz. Premii-
 oimie do ambigi, nekca por. Dabrowskiemu - dzień, kchem, odporowanie na
 stanowiska warty, przez 3-mu do ewakuacji: na plut. opatrniakowy kpt. St.
 Ojczyński użycie, choć opasowane. Wzrostnie wystrzał mi się wzmocni na odleg-
 kości 1/20 pp., tam erantę gdzie obrona przewidziała miła 5 kow., podległa z-
 ca w całej, dzień 1/20 pp. Obobitke między się na p.o. Był p.k. (Zona, nazy-
 wany od mego p.o.) Liczono telef. jasek, jest: kchem meldunek o sytu-
 acji, zgłoszenie oymie. Por. Dabrowski wraca, meldując, że ma oddecha wystrzał
 w pomyśle, por. Kiersnowski z 6 kow., bez planu, pp. r. Poś ma wybe-
 gajacym opisał stanowiska wzmocni. Mędzy się z por. D. do m.p. (opatr-
 niakowy) gdzie wystrzał ewakuacji: a tak, bezmi, odnośnie ewakuacji kpt. St.
 Noc, nie mógł się znaleźć, jak się wzmocni okazało, a kpt. St.
 dwóch straszeń dowodzie samostrelowe na julinie (topskim wrocie, me
 angażując z jednego punktu opatrniakowego, a w ten ewakuacji, nie dla wygro-
 zna m. Białki, stąd stanowiska ewakuacji, zostali do kchem. W drodze
 opatrniakowy kpt. lek. Dr. Stawoski z 72 pp. - Obobitke owo, odnośnie kpt. Sta-
 woskiego w 1940. w aptelii (Ludwikowski) Ojczyński opatrniakowy pp. r. Młody
 wi, odnośnie natychmiastowego meldowania, dzień, w kchem o sytuacji,
 uwzględnienie m.p., jak odnośnie ewakuacji zimy do okopu itp. - Por.
 Dabrowski zastąpił opatrniakowy. W kchem, niepełni godziny, wzmocni, sy-
 tuacja bez zmiana. - Na p.o. - powstrzymanie, podpisanie, idę z opatrniakowy.

chem do dny 4 kompy por. Trujanského por nosi. Komp. trujmu ni dokonala, den albo trujchem nabite, sty. osnovi z II basnem nesire me. Bencij nadeje ni do 7 kompy, na stanoviskah odvodovih basni, cava draca s Trujem i vosem do mego pispitja obser. Trujemski ty mme: compre p. o. Sey art.; jakas cine se stvar art, leji otisaj, i nose tyko, nekajajaj oyeri utyl. manjickij; - Doke duru mo ta. Por. Trujemski nadeje ni ne pima h'irne modku; pisora (ninem gni ani jedney v pr. ciska) ni dvedel me analise dny II/80 pp. prirafomov ni v zytvaji. Doti potuloj zytvaji najmedy nesypasne. O vose opdelovan ni vyptake, najgornejo fontite redovllie: odlatem kod nyfrov do patka vterme du' v'icovom. / O d'obkaryach me pine, Lotuier vy c'epzany, ale s, co vyati celo ni tyh, c'it'kih, z duich valki: obzary; mosno upanovem.

4 v'it'ria: II/80 p. p. - sam jedin na stan. obrony ch.

1) To v'it'ri me ni me emume. O vose potule do I/80 pp. : II/80 pp. Wincaya; mangyl mmm, ale Wincov Eii. Na p'tdn, vchod, a v'ic gni poru stanoviskam I Basna oyeri chem, na mo, odnuch tyko od basni do cerni to porak artyl, to oyeri chem. Botyl c'it'ku v'it' p'oca mme na Wterj. Patul na prave do I/80 pp. me v'ic do II/80 pp. pod svem poton. - v'ice, potovidajaja, ze oddenty vterme v moj sdenty na Wterke, a ve ni Rich elko na gni Wteraj. Plata utypitu, ckm'y maja cele, vose oyer ni ojirja, plat. mo vedic ny z dokonalnyh nepivodi stanovisk me pole do pisora.

2) Zdaje sobi sprove, ze certetem z basnem rom, duels ni pygladum s celu ostaterym obzary staty z ckami kompyuzij, pyzporovam, ze vorkar dny patka mojt do mme me dotac, v'koncu, ze „ odovamie ni „ navet pod pyzhozicem synovym h'it'ki m'ick ckm'ov mosc mme stavy kvatovne, cekame by toby tu valky, me branyanostka, ale komie koncov vstane v celovni v'it'ky v pyt'apke, jednym stivem nattok myiti, a ozar v'v'eka. Devi mme tyko, stavy Wmcy me manovaja.

3) Doti g'de 7^o nakovajj odj'icje z zejmovanyh stanovisk, o ile m'ick ni shytle. Pyzhozic oyerim ckm'ov ze celovni pyzhozicem, pl'at ckm Maxim'a z Basna ckm. 8 do, ze stanovisk stovatyh (pl'atov ten miat bredni v pyzsdka, moje nabite moje vyptike v dn 2 dn.) 7 kompy. - obredni omentan pine. Wteru, rentu basni stymu sedanie

złote skrajstwa, tam bowiem sprządanie się werty wóltu, jakże miasto tam być, według jmi w terenie webratorem, przysłowa strona Mławy.

Odłożył by mać słu, moć by strącać z n-plem. Tyła sęty teryj ustal. ni. je specjalnie nose, ale ponowu dęta ni to wółnie medym, nie mkać ni to ma rąwianimie parz nich tędzi bawni. Na potwierdzenie tego podaję fakt, iż jeden ze sławców (por. roz. do domino) do której rękaz odwołaniu ni me do tart (moje roźnie pakowane) wylądnie słyż pod krętym oymem odwołanym dołnie parz Mława's me moć ni odwołae, by tū byt, udsaty, - zdobyty cęstat parz rąpla dopina ohoty jęj. 10". Do końca broni sęj. - Ona tū ma pódstawie relacji dęj kćem por. Dąbrowskiego, zebany parz męgo po spótkanm por. Do domino jmi w męwoi męmublyj.

W związku z wyrażeniami oymem sętyl. brędzli nowa, kompanie po obrę słowna nosy lasem męjakiem - pięty bywaj, jak w oymim sętyl ma palaca ni Mławy Łączny strąności bawery z Mława

4) Mława. Ogromna cęta pziaręm. łętkimaj; ni z beonem me li-
mi: cementar. złote skraj mławtu; męmme tū riedny / odwołator sławny. Mława tūi mękoyo w męwie (zobany pátul / Póciar mwa. sta, sętyl teryj sływie bombardowanie przysława parz mławto sętrądmaty, zbiórka dęw ma płodu skrajni w hęj. ma sęose płocka, Na hę-wraka, czekanozłim ma hęwoj udsętylnę wy mólj, pnyj mnał sęwryje; sętyje straty bawer sęj wiane. - Mławiancy Mławy me mi me moć ni kórkretnego pówiednie o odwołau n. j. złote skraj. Odolat w noj me pótndne. Mławiancy sę częstomli sęstuney, cępa męty. Nie męwojtem sęwrye ma cęstuney odwołaynek, bępnawli pólucótka otow. kótó cęmentare me me męldaje o Mława, ale tū me dęwda; on me cęckaja jękni męgnęwankę z pótndnie. Wóbroz męwoj męw-je planem odwołanm ma, sęoz cęwlanowduę "ony tēi" obygnob- slye (wedtęj męwoj / dęj dęj) sę mę hęwranek: szosa - Mława -
Płock, sękwł męwiancy łętkimaj; albr w tym albr w rąnży bęwka- ten; z oddwołanm: staszem. Zrenty męwoje dęktawoye jmi od sęwta tēgo dñia me pótndnaja rękazy. Zrępli po hęwtkimasta sęstuney, węzanowj dęj ma kandy tūby pnyje w odwołau ma pómor; ni le- wó od męwoj, odwołat: odwołat cęwimie od tērem; a pade- sęptim od dęwntawosć hęwtkimasta sęstuney, u w Mławi wówmi: uły-
łogi. Hęw pódstawie z kómp. - Wypike z Mławy męstajęto sęto sę.

Mimo to wspomnieć, że odgłosy bomb z brzozy w momencie wybuchu
 do Mławy odbyły się przypadkowo choć przy wystrale mebli tak że
 lotnictwo nie było w stanie nie przywodziło w domach do brzozy in-
 dzieli przyjeżdżał do statku. Nad palacem w Mławie latający lotnik
 nie miał mowy o rozstrzelaniu. Główny był to po wyjeździe z miasta
 kilka pierwszych grup brzozy (nie naprawdę dążyła by nimi nie
 była w znaczeniu reorganizacji wojny / Mława brzozy, obawy zostały one
 wyhyte, pozycja zmi się do zmroku oczekiwać brzozy stule pobra-
 nie przez dwie lub trzy grupy samolotów, stule nie zmiana na-
 kładane brzozy, w ydy go zaliczyć nie mógł, wyładunek wje-
 bomby, nie ludzi, w których brzozy mógł się zatrzymać, zabierali
 nie z menadko ludności cywilna lub tej brzozy niedalony pldy
 zuch, a odgłos bomb stwierdził imnie, że w tym kierunku odply-
 wa, a giliwi oddziały utracone.

W Mławie więcej yodnie po wyjeździe z Mławy 4 komp. pod dowód-
 ctwem por. Gryniewskiego brzozy nie odległym oddziałem Niemców podwie-
 ziony samochodem z brzozy rozładunku, zamykający się na
 ogniem brzozy manowcy brzozych manow. Por. Gryniewski decyduje się
 na natychmiastowe odroczenie w kierunku brzozy (4 komp. wycho-
 dząc z Mławy nie nosa, ale dwuży, jedna, więcej więcej na wyje-
 miany więcej brzozych, zuchawości, była dla nosy stwiry bo-
 cerna. Nie wyrażałem się tego zadanie, brzozy ale tak się zstoj-
 to samow brzozy wykonanie manow grępkami: było zmi obieranie
 siem. / Stęże odgłos walle, przy wale czas obierają, przyjeżdżam manow
 grup 6, 7 komp. otę. 2 koku, po wyjeździe nosy na wytkość walle
 dowiadują się że gros komp. z skę por. Gryniewski i manow
 daly, ponad to jednal ludzi, manow lub zabitych, przostato ne-
 posta walle, a wśród nich por. Gryniewski i Frananko którzy
 tu widano wiko manow z kłm w reorganizacji z plutonami wmi
 uetkują się mi tali opier Niemców, że wytrou się z mezo nie zalicz
 i wtedy zmi skłatali się w relce do mebli. W każdy z osie 4 komp.
 woja walle wolnita rentę brzozy od przykrogo zuchowem, którego
 wnikrac mi myśla, to reorganizacji wyalid brzozych czas me
 miatem. O tym więcej osie, a nie o wosonej yodnie me
 przytkość, mogło nastąpić zepie Mławy, albo par oddzia-

ty z ptnc., albo może oddział, który stoczył walkę z 4 komp., czyli
 że stym potężn. - Później o tym daliśmy, że w Niemczech w Kominternu
 cał. O. K. W. pisał o "Sobociu" w ten sposób, że zdobyto
z powrotem, w internam, że brzo w raportu Lyardowskim, cytując, chyba w 1940.
 wydawnictwo poprzednio mem. p. t. i. "Feldszys in Polska" - wprost
 zdaje, na którym bodejże jest. Kucelber mającej telegraficzny
 meldunek o zejściu Kławy z internam. - Fantazju. Internam. ty smi
 ple 6 km. ptnc. Kławy i do składow; o awaryjnym daniu w ptnc. bnie
II/80 p.p. szedł do Kławy i wycofał z Kławy do stawów bez jedno-
go strachu. Chyba, że internam na Kławie bodejże zasadzka nocny,
 a nie stasłowy internam na 4 komp. około 3 km. potężn. Kławy.

B. Marsz II/80 p.p., w odwołaniu od oddziału wstawy:

4 wals'mia:

W dworku małego domu strachony, tanzym to może być, a szlachy, ale
 to inżynier 4 komp. wami cetylgi. Ziemiane może laska hie-
 dne ptnc. tylko co kółkami nie mogę dostawie ekspozy-
 cyi w obrotach noży i na nosie od której, najpi-
 eij nieważne wiskające ludności cywilne Kławy, wycieku-
 tnie swobodnie do Kławy zpowrotem. Graphi basun niktaj, w
 domow, zawozi i me tymczasem się przypłaci noży, ani od tego o-
gromie ptnc. ani tej od lotni. o tym dniu straci nie może.
 Tempomiarze polarni, emilem i istnieją 4 dni wallei, miejscowości
 sytuacji, który przed istnieniem me dajętem, me potrzebnej relacji.
 czyby tempomiarze polarni nie postawiamy z 2 noży, jako "hierarcho-
 wokasch" a później nie daję polna, kontynuujemy marsz dalej
 grupami, z tym, że później 12. lotny pnes mógł w Stragawie.
 Nie wiem, czy lotnicy mem. potworali me grupy istnieją basun, stądem
 jednych kataryjczanie, że na trasie marsch: a ostrożnie orai z basun
postawowej wstawy w potni (kartoflika) graphi nawet kilka orob.
 i bombardować może laski, spodziewając się tam widocznie oddziału. wy-
 skożel, potrosas ydy były się tam wiskamem, a mianemko me-
 akariy okolicznych wiosch. - Pamiętam nies. Towalewo, cete o ptnc.
 mach. Nie dają się je omawiać. We woi smasiasz się w ogum kome
 przy bieskach k.c.b.m. galerijoi basun-Str. Ward., którego poprzedy chcał
 wniknąć z bombardowaniem szkaty ostony w zabudowaniach woi. Tam

na stek skryz wsi w minowym domu - dwoch, cy tuż zotmeny cy, to ra-
mył, miato być dalej ewakuowany, sprawa z lesi - firmantka pona-
mieszczona eltopor (ochotnica, bo ziskaja nekara / Nikt ni potym nie dawał,
ze muskany wosek prosbi, by się w nich nie setymy wai, bo jaż się losu
wsi dowalewo w same stwardzenie w ai nawet pojedyncy el zotmeny, co
znu najniższy ni chyba pitame lotu i pichny; pojedyncie trishny ni me by-
t!

3) Jini dobre o emmka setymasne caciwi (także grupa setymy, prate daly)
wsi wsi, ktory niay me pamietam, tylko goda niay wyprawy przed setmowym
marcem mowany kilka pojedyncy stratumi z kowalewo przestawony; za na-
mi. Latul ofic. stowad, ze to Wiemcy, gora; bo na samych dach. Ktetych mi-
stoy daly mar, z niewidkiem ni tył bony d shuyal do strajpaw. Dzijcie
do strajpaw w kilka mygodal, pofarcego, najsho catygo jence mowu na
Wkore, pofarcego pona mygodow, stow (pofarcego mowu, ze okolicny d Wem-
cow; - ramar emmowuie pofarcego ni pona oficaw, z baka srodkow i wazn, wari-
tam sa mowabny.) daly mowu mowu sece, zawadne ni pofarcego
kilka mowu kilkowmetow welitym pona lotnictwo taborem, antyleria co pona
rdety itd. Tymczasem mowu poleyat na omijaniu tył mowabny wazn
pofarcego. - Na zotmeny wlotu to mowu pofarcego, zotmeny pofarcego
dnia.

5 waznie:

1) Waznie po potowcy las po obr stowach wazy, znow kilka stratum, shuyal
i obserwowany, to byty tu wietne. Do lasu na kilkaset metow od ru-
zy wzialem kilka zotmeny, ktory much sa zedanie soldami kil-
ku stratum w glab lasu - naturalnie w mowabny d odstepal czasu, słu-
zaporowawanie welly patwli tel. Wemcy bede mowu waznie waznie las
a w wazy teg, sprawo wa waznie me bede. Dca jebny gony zotmeny
kpt. Lawke Zenu, dca d k. (pofarcego) ni do bawu - w Wazni / pona m-
waznie dwa konie mowabny, oswoltane, pofarcego do dnuwa i pofarcego
waznie w lasu, sprawo wa waznie pona emmowuie w wazni bombardow-
nia lotniczego kowu na: Mowu waznie jini w bawu dwa konie, albo wem
ofic. konie bawu waznie z 7 b2 odenty w wazy z 3/4 waznie za pofarcego.
Cy waznie waznie waznie ni glinowest - stow, waznie, cy mowabny
daly na stow, cy zbawu ni stow, gdzie tu slad mowu od-
dawu wazny pod pofarcego wazny pona lotnictwo wazny d pofarcego
edoi (i 7 b, i 7 b2) byt mowabny (byto pofarcego waznie, waznie dca)

aj nie widzieli. Wybratem kierunek Raciaci - Plock. Le niestem rąbony
marsz, choć widzieli co kilka km. widzieli kolonimna, pojiskowych, nie-
radko niewielkich cywilnych, niewyobrażonych wotok itp. niewiadomo je-
czyli relacji, był pomylniejszy. W Raciaci spotykam grupę kilku nastu-
zotniemy z całej dywizji (bród wielki i półki) porostawionych - za-
nitarnym. Każa być ewakuowani powojem, albo do Storka, albo do Siypca
ja pytam o podział dywizji: powinien być kilkanaście km. stać, oni o mo-
żliwości ewakuacyjne koleja: owszem, możliwości są /większość mowa-
to, w co się nie wieny, zwłaszcza wiecej zotniemy. /Było jini około 9. 80
to cała grupa, a raczej powojem - przez Raciaci, trójka lotu. Niem.
staratu się zombardować stacji kolejowej.

2) Delny mawny stadiu pracy lotu. Niem. coraz więcej. Zotniemy
mni w następnym tygodniu, widząc, że blisko dywizji, głodem nie są,
cała masa bawu kucawu itd. znajduwata się w widnym tabore na
seonie, - emgarnie, po 4 nosach walle, 5-6 mawer tu dość dużego, -
bardzo wielkie. Około godz. 10⁰⁰ spotykam zespieracune z 78 pp.
oddziały dyw. nie branka w barkach, wa obok nas, doskonale
wizy te med obserwacji. - Były ten bawny: 78 pp. /mji. /Storkowa/
78 pp. /mji. /Pach, mji. /Kwaka / I / 80 pp. /mji. /Schlichtingera.

3) Marsz II / 80 p. p. w kolonimie Lw D. O.:

Sameldowitem mji. Schlichtingera, jako starszem-obszernie II / 80 pp. wra-
nego jini vedług ich mniemania za „cagarmisty” przez Niurov Adiantant
półkowy twierdzi, że o odyjociu dywizji w noc z 3/4. po, - miał mnie
zaradomnie szwad lewostrony dwoy, t. p. dec III / 80 p. p.; narodzi dwo-
trasy, grónt, że jistem razem. Pytanie, wyjesz mniema. Szwadomnie stano v
du 6 k. por. Kersnowski - w noc, nie ochotnik „pyschat” sentac map
prezawierony w skrzyni na wozie trans.-bagazi, półka, widnym
w kolonimie jessie med wieworem poprzedniego dnia, jdiu koto
starejowa. Fchat koano z 1 brodką w całą skrzynię, spotkalem go
bowiem w noc na seonie, wtedy jednak nie mógł mi on podać tra-
sy marsza. - Podaje ten rozegotek bo miał on nie celu mniemania
braka map, który, dla terenu i trasy marsza dalnego, ja jai n. p.
nie niestem. -

Newsiadny dalny marsz; odpowiadnie nieaktualny. Dec Popy, Kew, Bureno-
wine nakazuje przycić mosty na Wiśle w Plocku przed nastaniem

noce. Nie pamiętam nazwy wsi, w której nastąpiło opóźnione dostarczenie
 białej - dla kolektory dywizji (jeź. 300) / Mamy więcej 2 godziny maszer
 ze Ławarzem + przed B. podjazd z Bory. Kar. dla uwarogami ławar, taktownie.
 Dalszy marsz na Drosbin, Bielok + Ta na skraj nabiła baterie
 karabie, bodzie i pal. - Wypominam o tym, bo także baterie koło ^{nie było} Anepowa,
 erodzie wśród żołnierskiej basen - myśl, czy aby nie były dobre oddać kilka
 przeciw / amunicja była w gazosuch) w stronę n. p. ta. Charakterystyczne
 dla następców z otoczenia. Do wieczora tylko dwa lub trzy naboje wstrzelić.
 Toż ysa. 22⁰⁰ przybycie do Stocke; plan zakwaterowania na noc
 w konarach, skonczył się na emigracji witten - woda na
 6.9) nitkach, posrem ledwo świat masz na lewy brzeg Wioty,
 mianito dzony w przywrzawie, mian wiodący z aneków kła-
 si trafienie. - C. Przegrupowanie 20 Apr. P. woty:
6 września.

- 1) W lasach w pobliżu Łacku / o ile pamiętam / białe oddziały dyw.
 Żadnie wyposażenie dla lotnictwa n. p. 1, zangdrony masz, rozstrza-
 kowany w l. w. barwy seosy bedaca, w b. d. w. Mj. Schlichtinger
 przostał w P. i. i. dla pobrania "dla" patki konserw z m. y. s. o. y.
 fabryki i ewentualnie chleba. Poprowadzić b. o. y. do wybranych
 z. o. y. w. j. o. n. i. na trasie masz, gdzie kwaterek w. s. w. e. z. u.
 d. a. m. e. p. y. g. o. t. o. w. a. n. i. e. p. o. n. e. m. y. s. c. o. w. a. b. u. d. o. w. i. o. d. p. o. w. o. d. u. j. i. h. o. c. i.
 k. a. r. t. o. f. l. i. n. i. g. o. t. o. w. a. n. i. e. i. c. h. - O podwożeniu konserw żołnierskie ma-
 li dobra g. o. m. a. z. s. t. r. a. c. i. p. o. k. a. w. a. t. t. i. e. c. h. l. e. b. a. T. a. k. b. y. ł. z. w. y. j. o. w.
 m. i. e. m. p. a. t. k. i. z. e. n. a. e. p. o. n. e. d. w. a. s. t. u. i. m. a. t. y. g. a. n. e. -
- 2) W g. o. r. o. w. y. m. b. i. w. a. k. e. n. - z. g. o. t. o. r. t. o. r. i. j. e. d. e. m. i. e. b. i. t. k. a. - r. e. s. e. r. w. i. o. t. i. w. z. e. w. i.
 (nie pamiętam nazwy, bez mapy) który chcę iść z patkiem. Nie
 mogli dostać się, o ile pamiętam, do B. i. w. e. p. r. o. v. e. v. v. i. d. l. o. c. a. t. e. d. a. t. e. m.
 im. w. k. a. s. o. w. i. k. i. p. o. d. w. o. z. i. e. n. i. e. n. i. j. d. o. M. o. d. l. i. n. a. b. o. w. p. a. t. k. i. m. i. m. a.
 j. a. m. i. n. i. w. o. s. i. d. o. t. e. m. i. e. b. i. w. i. c. h. o. p. a. n. i. c. h. i. t. e. d.
7 września.

Dalszy marsz, d. i. e. n. n. y. p. r. a. k. t. y. c. z. n. i. g. o. y. z. i. w. a. j. n. a. p. r. e. m. i. e. n. i. e. m. e. c. o. f.
 m. i. e. d. y. i. t. e. p. n. a. d. y. s. c. y. p. l. i. n. e. m. a. r. s. c. h. a. K. i. t. k. a. r. a. z. w. t. r. i. c. h. t. e. m. i. e. m.,
 ale tylko obserwacje. Stosunkowo niewielki nacłmierz. Kpt. Sawka
 z własną inicjatywą zapisał się zatrzymaniem i t. y. t. y. m. o. m. e. n. t. u. m. z. a.
 d. a. c. y. ł. n. a. w. w. e. r. e. d. p. o. i. d. y. a. c. y. ł. z. o. t. u. r. e. n. y. - W. o. n. y. j. e. p. o. d. w. o. z. i. e. n. i. e. m. e. c. o. f.

prawałnie znane: „na pomoc, lub gubernię, nabrni, sarkaję, sylf oddartem”.
 W ten sposób 6 komp. (kpt. J. w szani mason, jako p. v. sht) garniadtu bit-
 kinasta kolony, a bronn mnadto tbyrske parkonng do przeswiecu chorych,
 u odebrną trzice talent rekomp. „nablińkow”. Na jednym z odwozanów
 (bronn niezastokowany, w pierwszy oddzialekmi od szczy) including uni zola
 wyspomniam kłowy: komp., ze jaları, popow astyl „wypytzarat ich, z ja-
 kiego oddziału, dokąd manonng itp. Utopi umyściow, jai po odycieci
 jai, mieli miow, ze to „nasz rezewntu powiem, ale obliwym bironn”.
 Zolunne nie satymak go, twierdząc, że byt to opiewnobyz repreg. Inne
 ywowa, ze w kazdy, odrobina mianonng wotbnka; zotmane widach:
 nagnya, muze se sb przesady b kazdy, wazie na zoni mi spotka-
 tem, am rnych, am staly portenńkow, cy patwli zandarny;
 lub wojka, klirely na wzir z 1920r. kontyrolaty rżch od-cy tej do-
 frontow. - Mass b powolny, negatony nakazami dcy dyrozji. Szwarzu ma
 si skoncentrowa w regionie m. Stow (podobne bronnime)

8 września

W ydermach przedmiotowych oznajmity dopiero m. to Galin,
 gdzie oczekano na dalsze nekazy Officer z fra patler dla zebrowia
 melchinka ytracajnego. Zolunne po roz przesoy od 1 wozoniu stichah
 wiadomosci podawonch pax radio. Nastwoze rozoy zadnu luiazace, w kazdy
 wazie delektu od pnygnobrena. O smowten przwatek catonocnego
 mason. Lektamolta dla miary nastrojów zotniwstah. W dzni minęła
 bronn jakos antokolumnu, jedynu na pntnoe. Takomu kolimnu
 w szani mason- woznego mżje bronn (zwata satymyrtu cy kith-
 brotnie tek, ze ja, bronn tej mniat ymnyje) ndyjes m na Suchawco.
 Od kierowcoj pwna wzre: Na pomoc kolimnu jai m dancie me wzre;
 Namy wala na bazerę. - Wiadomoci tu w catonocnym mason: me m-
 gla smiknac z temator wzondw zotnuwa, ne owj spwat komentowu.
 Dobrazu ten pennstau, b w kolimmi tej miel paxdant zastawony pax
 M. J. Wojch. kpt. 80 pp. Wobalepicy Edmund, z ktorym wzozes wzawozitau.

9 września.

1) Cmid system z boczenie z szczy, ja myśliw parę kilometr zachwla-
 wanie bronn ze wz. X. (w pobliżu Brany). Około godz. 14⁰⁰ naku-
 szany delony mason, z podaniem ymnywimi bronn. Mnywacy po
 godzime mason: janykic spowiti na Branze w pobliżu wz., wile

si ma myśle Brochov (w kołach tej woi. był chorozony Chopin) Mij-
scow - opt. mostki Gratynowata; kolimna, masowa roata koni-
 cionoi prapracownia wprost kolimna prumyslowej Brz. Karol. Berwinac,
 ktore byly bardzy narowne na szablunoi kolimna, solarni ci bylo
 ono w rejonie mosta b. cyane. Dotumacz, den zorganizowal kolimna, gwar-
di, ze ma jakas godzina zjedn woscina przegadajac stratni z tbl.
zestmelit kolimna memulnija, ktore s kolimnietawej wyatkow w ypadni
2-cy 3-cy samolotow z broni protiwobory ostreliwat kolimna. Tiedy
wadimowic ty widit zistawny potwierdzat woznicie, nie byli koncu dy sta-
nij na ten temat.

2) Wincowem w desniewowce (zini w Pracy Kampinowata) wydawc ko-
larni, przygotowaj pan wytem napisat zawis kontenimobrych (konserwy
 z Prachu) wspolnie dlu 1; 2 z zawis, pracym celonowcy, czisti masn
desniewi, preracysteni duzenni w ocistym bielowniki na Modlin.
Niektore grupy w nasz tego maseni niwet ty poznatly! Dotumacz napisat
10 wzesnia.

1) Maon dzienny, bardzo powolny, na Modlin, dotumacz sepla wynne. -
Kolimna pryhoju mostow, zmiennic kolimnowi maseni. Pred potwierdzen
zawis otzymatem pracym, wetuz reacystow w yporni maseni
od dy 20 D. P. - w rejonie Lexionowu - izdajac dyplomacyje owtri-
sac du P. D. plh dypl. Dzidowiska trawnic.

2) Wincowem prybycie do rejonu Nieporst. - Meldunek owbisty w dy 20 D. P.
plh dypl. Lewicu Wilk; ktotwe zprawozdanie za czas od Mawa, otymu
je zadane wystawienie czet masnowych z hier. ptenc., zadawac, ktore
wicimuj odpadto in prybyciu do tego rejonu na biwah renty patka,
i oddawac dyplomacy.

1) Meldunek owbisty w dy patka plh Fedorowka. Potwierdza, ze adient
patka w noy z 3/4 wzesnia, nie moze dotrac do masni, praktasat roz-
kar s czasie odjoscia z umornien plnc Mawa, i zawidomieniu masni
s tym dy 11/88 pp. o dotaczeniu do czetow patka nijm zastawac
zprawozdanie. Reorganizacja baoni w biayn dniu w baoni Nieporst;
czety baoni masni na mizren. Iztko 4 ctem; dwa ctem. i plut. moidawny
odewraty nij w nasz dobrym baoni z rejonu Mawa do renty patka.
Opisat inwazyje, ktotwe ofic. inform. ntabow obaczyc dwostemieniu ponad

9/10.9

10.9 (c. d.)

100. tka t. ev. robotkov, skerozijac do rejoni koncert. 20 D. S. to v Jarovnice, to v Ledkach, v Bniscin, analast si skoci u libelskim, gdje lekko runy analast si v mivoli vyjshly, a ktory: silato mi si nase po kthke dnuak i skrtac do Harcovy - Poalej to ne podstavi ozradoceni ontvstey popr. 2. - ktivenni vney. 1) 0 krovch skm'ach z popr. Trijanovskim - do dnu skvny: naya nic mi vrim, am tui nikt z oficarov baonu.
 Baon bivakaji v lesu norem z celym pallicem. Bombardovanie lotu. popr. skvito v mate straty tytko v plit. spec.

10.9

v Borku

2) Kto go do 20° alarm. piltki. Marsa nocny Njeporst - Benjaminov, Otrymnyz sadanie: zamknaj' castami pttac. vyhot lasov, Benjaminov' (na pttac od vi) mnyj vicyj nepomocniko vi Sivck. Zuznovi z I/80pp na dnu, z pttac. kom. zavad. na prav ve vi: (vrat. od Sivck) Le zvlle porjstapic do nimecnamu vi.

D. Wallu v rej. Benjaminov - Sivck - Rymc (Narev)
16 vres'nie.

11.9

1) Praca nad nimecnamu pttac. skryji dem - i kveranki- vchodimye od stny Radevinska, obronovanyj popr. Kar. Dyvizyja. Praveyo ranu du. (pttac. kom. i vrahovcov / zburavata casti II/80pp pod dnuem kapt. Lavki. Do bronu pyrdielona mi dva pttac. komp. p. pane. Stilhu p. vnkov z za Narev jsi v yodnauk rannij ne las bes strat.

12.9

10

2) Po go do 10° straly pyrdyane, pttanyj vyra' skm, ktore po diltkivnosti nimitaj' vavstly do ognia pyrdajomyj jednogo bronu. Do unydyeraj' si odvraty vi i baterie nptu (dvi lib tny) bayotko na kveranki I Bronu. Pttac. vyplany melidzji: I bron maceva. Z yodine po ty akciji otrymnyj

11.10-12

rokuje pttanyj otstovoryvame popr. Dec piltki: Wpiltice z I/80pp - sidlyaj' satoshy bronu na kveranki vi Rymc i vyra' ai Nemov, nimecnyj oty si jsi na levym bryzi Narev, za rekoy. - Roctkay mocom spic' rion. Obezvaji vlesim' rict - vkruczajay rany: ne vycofajame vi I Bronu, popr. ba- dca ninyj ognin artyl. mem. (ba est, vtesnyj) chvatu vahamu z ngy ot- my v sytvacji mocom merynyj (v unydyeracaji komp. pyrdotvprava- he do vykovanu sadlami. 1) pttanyj dvi: pyrbreya popr. Lapilovica, dca 2 komp. lekko rany v roke, a dnuie do pttac. vpr. - Dva sadam' s vtkce- si I Bronu. Roctkay: 4 komp. - pttac. byjore popr. bes. zemu jalu stni melidzji, 5 komp. z pttac. 6 komp. za 4-ty v pravu, vntu boty - odvrat' pttac. do I Bronu, z sadlami informovavame p' akciji, v vpr. rionu v pravu. - Na dnu Rymc pttanyj capetnu cira. (Styancovi byjorej z Nemcami dca

tychczas we miatem / Po wyjściu z lasu całkowicie zaskoczono Niemców z te-
go kierunku tj: półn. wsch. Litwy opień 4 km, granaty, hircu! Niemcy
po kilku minutach nie wytrzymałi nielocznego. Kierunek, taki byłby ich odsko-
ceni do rzeki, spowodowało również nieb. opień zapow. 2-3 baterij mu-
liwej ich stanowisk, które po zapadzie dnia umiała opisać oświetlenie
ziemi 200 m. w stronę lasu wypadłszy. Tu był patrol I/80 pp., który był
zini na wył stanowiskach z międypolichu, ostrzegł na rzekach odgłosu nielocznego
maldacach do try pólki. Po ewakuacji rannej, ale niekoneczna strzał i po wykazi-
g. 15 mi radeani - musiam na stanowiska wyprowadzić - Wzlotem z brzozeu około 75^o.

Dobry - ser. poleptycz, białomosta rannej, w tym p. o. d. u. t. k. pp. Mann,
sacz tj. komp. ser. Lipizali. - Zobytła 1 km i 1 km. mumurecki, teatryj
istniewy mietylżaka wrócił; niecierpoczenie; mowa, bo tyle mają 4 km, a niekto
je przed bupactem i granatami, musiał tu 4 km. znajdowało w ulce; dany był
I i II brzozeu duci niecierpoczenie. Pospieszanie po ulce; mógłby do brzozeu
duci pólki. Pochwalił bron; zwanymaty wpatrz na następie istniewy. Niemcom,
czy opóźnienie nielocznego brzozeu, spieczione o dobry godziny po nieloczeniu
I brzozeu, ewent. tu więcej w brzozeu winy, - nie było w szkatki dolekiwane
ale Niemców, spieszono pod ręką takim samym. W ciągu 2 godzin - z dwóch kierun-
ków całkowicie zaskoczono, które z sobą nieloczenie nieloczeniu obra brzozeu nie
nieloczeniu; toby i tak nieloczenie najzszego terminu.

3) Podobnie nieloczeniu wpolni e 78 pp. spowodował duce pólki mu godziny
około 20^o (po spowodowaniu ewakuacji) był brat nieloczenia cady 78 pp., nieloczeniu,
w kierunku wsi e drugim wsi e ze II/80 pp., p. m. b. r. ni; si. do chry-
ty wsi e wsi e I/78 pp. - I/80 pp. mu klas od I/80 pp. th. Liwek - ogólny
litwa raka nieloczeniu - Konkurencje Niemców nieloczeniu ni e z dnem. Duce raka
zaskoczeniem było obkonecnie przysposobione nieloczeniu strzelania 4 km² i br. totu.
nieloczeniu; po masowe nieloczenie armii; nieloczeniu i rakiet. - Po nieloczeniu
ni kompanij w nieloczeniu nieloczeniu, spór o zdobytę 4 km. nieloczeniu; w tym; czy
innym brzozeu radeani istniewy nieloczeniu do ewakuacji rannej, i nieloczeniu serwa-
kujasy, nieloczeniu ni e nieloczeniu. Nieloczeniu w p. ni do 3 km. - oto opł-
ne nieloczeniu z tego opłone nieloczeniu wypadu nieloczeniu / artyl. serm. odwraca ni oaz-
nieloczeniu s wide pólki; nieloczeniu nieloczeniu nieloczeniu, nieloczeniu na las, skad wny
nieloczeniu. Straty nieloczeniu; nieloczeniu. Polepty i pp. ni. Strona e 4 k. (nieloczeniu
z 2 techn) pólki. ser. konkurencje Konrad e 5 k. i nieloczeniu wsi e 10 sztuków.
Fłoty nieloczeniu nieloczeniu. Noc b. ciemna; nieloczeniu k. pp. nieloczeniu

pod innym nazwą do lasu „Benjaminów”, już 2 4 komp. i uszkoła tyż on I/80 pp. (uszkola) dopiero z wiecie.

Ta sama nie przypomni o dwudziestu propagandy niemieckiej o zabijaniu przez nas jeńców niemieckich: Jedną w całość i w całości wojennej gabimatu-
m nomenko, jedna z niemi broni ciska wazny, pancerowy, mnie w gromie,
prout „prowa [imienne]” kładz ni w jego stronie, ni stad ni wozna na dw-
dzie miły k. zalicz oświeta, staje z niemi niemieckich, tymczasem rece, do
rozm” („myślalam, że to kł; już bli bytem i kłk.)” Hurlada wty, że ub. odzwic-
hajom kogos a poci do odzwicajom tak przypadkow, wisty, że n. c. o. -
Nawoz stowe jednog z nich, wyposiadane gowem, macierka, byty: „Nie
otajajcie nos; ja mam stym dworku” prout pot pancerem potensat je
kilku raz, a wtedy przout jedlna strzelca z 4 k. a. b. Tydek, co sa-
na piana, bo wazym zarysom niemi iel indagowar, w niemiecku,
wprout nie dach odgry odc niemi, lamiatygie: „Ba nos zestnie!” Thama-
tlu im imiarowis tyz pancerami, nie dawno wozny. Pomyk dypers w
pompom przez jednog konwjerata, już ni-tydka, ktory im tu p ma-
zobka - zaryt Thamaoye bezpodstawnosc ich stowoz propagandy. Wipraw-
do podobnym wydzaje ty z adaneme i niemi dworku z niemi niemi pancer.
To odchwim „Goldrich” or, odchwim zwolch do Dcy p-tyki, konwoz jednog
zabtydnt - doprowadnt ni do Radymna (po 2 dniach zwolnt konwoz)
z potowodzeniem odchwim podprytym przez Dcy Kar. byo. niemi tyz wozne-
go stowozawa.)

13 września:

Pracownik strażnicy strajk „Benjaminów” wzrost w two niemi dworku
Kawonome. Dworkowy podant odchwim przez Dcy p-tyki, odchwim z twome.
Dworkowy niemi z otchwim przez, mat. i niemi niemi. Najdłszy
zaryt I/80 pp. - Ni prout odchwim dozowany wy. niemi Dcy Dcy. -
Tyz niemi woty byjore - z niemi niemi niemi, jedna baterja
Dcy pal. ni niemi niemi - tyz niemi byjore z niemi niemi, niemi niemi
ydwie z niemi niemi niemi. To niemi niemi niemi niemi niemi niemi.
Potowodnim „niemi” nas prout artyl. niemi. (niemi niemi, niemi niemi
wygladzajcy wyprdek: spory odchwim artyl. niemi niemi niemi niemi niemi
z 6 komp. tak niemi niemi niemi niemi niemi niemi niemi niemi.
Nawoz niemi niemi niemi - niemi niemi niemi niemi niemi niemi niemi niemi.
je niemi niemi niemi z niemi niemi niemi niemi niemi niemi niemi niemi.

12.9
relacja
199.

byłych z Warszawy; przydzielony z P. Sz. K. o pracy ich nie odbył się.
dla mi moze, bo nawet nie wiem, czy były w Warszawie w jakiś samych
koniec dwudziestu wczesnych.

14 września:

13.9
pamięć
data.

1) Bez zmian w cięciu - minimum wody. Stabe dwulicowe artyl. npl, której
odpowiednie stasne. Stwierdzone już pod Mławą, a dziś dalej stwierdzone
całkowicie stanowisk c.k.m. para muniacka artyl. p. p. - Niemcy
znów się nieka szeregują, są i maczacie naprzeciwko nas. I to po d.
10⁰⁰ przeprowadził 89 p.p. młotami, para przekroczenie stanowisk 80 p.p.
przy naszym wsparciu ogniom, na wspomnianym wyżej i maczacie
artyl. ni. Niemców. - Natomiast wyjazd w d. Dobrze także widać przerw z ofi-
cjalnym, odwołaniem do tytułu para stanowiska 4 kompan. (niektóre przesłanie ponad 20

P. p. p.

8.19

2) to potwierdzenie i w tym czasie artyl. m. m. specjalnie na skraj lesa, f. j.
200-300 m. para stanowiskiem. - Placówki mają znów styczności bo-
jowej z N., który są już tymczasem, ma i przed potknięciem. Około 40 d.
19⁰⁰, opis nieka dy próba, podany mi telefonicznie: Dobrze p. repadmit-
em zmocni odwołanie się od npl, powstrzymując się godnie oddawaj stę-
żności. Przekucie wkrótce dy I/80 pp. wybuchu a nim odwołanie się,
nie wzięli absolutnie żadnych przygotowań przed zmocnieniem. -

13/14.9

9.23

14.9

Negodnie i wuj. Schlichtingerem odwołanie się; odgórnie na osz. benjami-
nowska, II/80 pp. z I/80 pp. Za II/80 p.p. oach. skł. II/89 p.p. / npl.
Lisicki / Odgórnie był i w tym czasie naciska i stężności boj. z Niemcami op. 23.

15 września:

Lotnocy masze. O wjezie Gródno p. Warszawa, około 900 8⁰⁰ Warne-
wa. Dwa dni widać / kulturalne dźwięki gręby /
Co doświadczenie widać „wobitka” z pod Mławą, obecne w Bronach Str.
Warszawy (nieznanym nazwą organizacyjną) proszę mnie o informacje o przyje-
cie spowolnieniu do broni. Godnie się po negocjacji formalnego
wznowienia i odwołaniu do broni. Licznie, że koledy kompromisy
wymie maletnie odnosić się do nich. Nieodmowny b. d. i w. p. m.
nie o głoszący w broni dźwięki i dźwięki, odwołanie i w. p. m. następuje
istn. - Feder. ze stacjami w samej masze i t. k. Pracy w. p. m. i do mnie
z zapytaniem / przedziałem koło obok kolony / czy odpowiada bron do
Marszałek D. j. k. Iżby w. p. m. - odwołanie, - poco teraz? - Odwołanie:
„Iżby w. p. m. nasz samolot” - Ręgnienie, przed samolotem to. t. w.

musli widac' jezosc pod Mlawy - Dwa piltki staja w gmachach Dgr. 6 ty.
P. K. P. baon ma na zabratowosc w gmachach gimnazjum im. Kutu w Tach.
Slaw. Pogotowi marszowe si do slaloyd zwoyden, emessione sk. g. 1900.

E. Obrona Warszawy:

15 września:

1) 6 godz. 11⁰⁰ Dwa piltki zewazat mu odprawę desu baonow. Natychmiast
pogotowi marszowe, zuch w cigu yoda yz musie byc wzdane straze, wzdai
mu muzyce, w poniewymz nam baony marszowca mu wyz. wch (nie wzdai
nych planach skrokit muzyce) zdnie straze wzdai. Des I/80 pp. i mme eu-
brał samoch. den mu rozpoznawie tereniu. - Obydwa baony ni rzyty sk. 12⁰⁰,
z przewodnikami, enajacemi, ktore slyce zamkniete sa bagkedami. -

2) I/80 pp. - przydzielony zostaje oduneh po obi stward flw. Niedolotnym flw.
K. - w tyte) I/80 pp. ryon: w przedluzeniu odcinka I/80 pp. w prawe sk. hnyj
kolizowy li-wa wisch. - Rembertow, odgaty zremie do otwoku wstaceme. -
Obrona staty; natychmiast po przybyciu baonow przy stypie do porocy. Rozpo-
znawie tereniu tawtu ocyarowe tithka godza.

Dwa piltki odawat wbi opawę ze abytmy zuch na baon zewazat mego odcinka
[I/80 pp.] obrony, przydzielit mu dwa plutony p. par., wniorkujac, ze zali do-
waniu, Depot lokomotyw elektr. itp. niezabierzajacy ahty wosci dwoe mowliwy
odcinka towr. -

3) Po przybyciu baonow przygotowane do prac ziemnych. Nie sly one, nera zowa-
miata, abyt szybko, ani opawie, tote tapyty tuch byto zberie od muzyce wch
miankencow, ale je przed wieczorem wyponcto. - Na noc zamknatim wyptai
musiwe kicronku bamiq manyn i p. par., wntu baonow zabratowemu w oko-
licznymy domach. Sty - na muzyce; sty - w musku, ydnie w okolicy Pre-
banskiej. Kaley. podkreslic, ze kichno si samowolnie karmita istniejacy chot
tyz on mu potrzebowali. W nastupnym staratu sy pierwsze zotwiszow. Przy
pozoga z amimiqy aryl. - wptawitim posterach odwarz, meldujac o tym dzy.
W nocy zwrzto amimiqy wptawizowac. -

16 września:

1) Przed nastupem przybyto do mnie odciskowe dwa piltki: Baon ponownie sy natych-
miast mu lewo skryto I/80 pp., przedluzajac odcinek obrony w stwar
szo sy radyminiowicy. - Dotychczasowy mi, odcinek przyimije do obrony
i tyzajac twowku. na zliczoniwe me czekac, maweniwe bezwotowac.
Po wptawim kawy (przygotowane, bo pnieu w terenie miata sy wyponac natychmiast/nastaj
15.

proje gona gromadno.

2) Od linie obrony I/80 p.p. 4 kompanie: od brzoj granicy I/80 p.p. - do tori koljovoy. Wore bidizaku - Wotomim uterenu, - 5 kompanie od tori kolj. (zpt.) do flv. Elmerov uterenu. - 6 kompanie a drugin na ure ze kompanie 5-ta. - Odinok bronn imenem "Elmerov" kturego opredz liatly v nigrupirovanii 5 kompanie. - Trasa radyminskaja liatla zini nu pdrinhi bronn 41 p.p. meyo brzoj grana. Pri planii wyl. mapy, tridno mi okrestie dohtadnie wograniczenie odsytkow, redai zarys priednich jezgi, - nigrupirovanie wylat, kture najato ai prsu dnye. Wice, prowadzacy od osy radyminskaj wbruk, v kure ptdn, z odwedniaczajem kanatom Brodm - Tarz, rek.

Na pnywidnie koljovoj (dnye od nwy radyminskaj do Labek) placowka ofic., nu kure. nwm Lewinow - placowka podoficerska. Odinok ten zajmwat bronn ai do kapitulecy. Wamow, czkto- w tyku zniowoy w priednie kapitulecy powe III/80 p.p.

3) Okolo y. 10⁰⁰ od stwy Labek jedla straz antyl. Wzbrod w ryzonce powe 6 kompanie. Zabity 1 iotmir, 2 wamyl, pozatym zabity 1 czwiny puchostwy dnyaj. - Patul stwida: jedno darto zmotie. przy 5 od stwy Kientstom, do Labek, skad ju oddawni stracti poprechato gwarantem. W Zabkach po tym dciatem me bylo detychares am jednego Niemca, merna obume tci, ale ny zini wy. opwiadat wickajacy do barowj ludnowi gyl. ny, - w Kientstomi.

4) Wadnie tori, totem pwezabata aj wyzole taka masa ludnowi do Wamow i a Wamow, ze tridno ja bylo zehamowat, bo tabeky bylo nize do kyo, ze- miast do prajy caky bronn. - Jedni okolo y. 15⁰⁰ kordaj post. przy wyjlni a Pray, oru od stwy Labek, - ruz tta zehamowat.

5) Wypstata zary misinowj ofic. i w dupicernu zewidzaj, wipstallim wy stwie fahy uny zidn i shudalkow pabowj i pnaprowadzenu onbidie puz of. gospodarszego, ktery wprinat niemieci uclinosi ze zehamowat puz pr. Kermoskuego w dn. 15 go, a jedely z nmyzowj i zwinikow, su dte kture du bronn steroyto w rumanach nalerawic" ejon. nu kille dni.

6) Okolo godu 17⁰⁰ (pada nliowy dence) meldaji ai, przydubiny powe du patli pow. przy nwm. wylk. tuca. (nie chcy pomyli niemieci, bi dobre mi pami- tam) obaj dor plat. tuca. Rozwiesznie killewasta nec. z najwemantnyd patliowj wuk, wickajacy do pncuylubny kompanij. Powe plat. opow. patko-

vym, - dwa skafony z 20 pal., jako skafu p.parc, z obrotowymi tori,
miejscami na celu osose radymirskie. Koto yoda 16²² na oddachu
baoni tuu sbok moys p.o., - unyda i pto obs. aka batiyzi cypilki,
v kudyu mie me z 20 d.p.

9 ydaia koto g. 19⁰: przed smochem (v narytm dererax / Dimey - p kochim
pogostovani artyleryjskim vorvazh: natarce rucypiste z vojome to-
ri kolejovogo B-va bosh. - Kambertov (v sarazze miyose pcesnarye-
ma mlgo faome) natarant na odach 1/80 sp. i 5/80 sp, natar-
ce vijazce ^{z miy dca} tvoj chytym ognii nakaaym artyl. W kaidym
mie me 4 komp. (z prvoj strany tori B-va bialaska - Wotomina)
natarce t oymovo mweni odach E.vato, mnyj jin me komp. 5-ty, aka
prag z drugj strany tego tori. Du placochi ofic., pnyard kolejovj ljubh
meldaji telef. 4 vyiko ranyel, povoli to daz vj v cypim, sudane v
ognii chm. i artyl., pnesovym na pnyim okajale coray Duzj. k-ly.
Dimey poyngi vj tochy naprad, palaj vj od ognii artyl. me-
htve bitym gopod. v vojome nigrivovame mego baoni. Jednym
stvom vyvayne, daleka fione od Mtey, valka potvra. W ty
chvli malyt mie sh tego odprovednie / skonvtem telef. meldaj-
neh dy pntka / pntko jako pnyetivuce pnyad 50 ncz. chvli
kaidy z inney odach. Aditant por. Matas v m.p., oobivne sm-
sny bytem vobvne pnytygal do porovnykny komp., tymbaray, z
pnytygi, pnyovvchem pny yoyca z du pntka (bitym kolejove v vly-
ti nt. Radymirskij) mie mli z oby naret vny umvane. Kronta
vchome z mediatem Dimey vj me skony valka pny abvazacy vj mgy
bytoy vj mizotivvch. - Skonvtem vny, odstatem sh komp. pny pny-
tygal, gvoiv vstevce pny, idac sam z gny dha b komp. -
Pekayny vyv artyl. mem. trvit tu pnyvy, povvli vvat vj bity,
daly, bards bisko. v pny; chvli stviti vsvadomoci. . . Vchvtem
vj, vnt mme vda, kpy. Bizak, obvny aditant por. Matas. Pnyvdi-
mli mme, v gntem rany. z caly vsvadomoci nakaaytem: meloh-
vci dy pntka, svvadomoci por. st. st. Dzyvshygo, v odprovedie ze od-
neh baoni (valka tori, vnyk petny, pnygnai komp. vme. z tozono
mme t. motti kolejovogo. Pnyvy pnyvstatem tyka bol od vny-sh vny,
ze mme vvy na bredce c.k.m., v artyl. vna nadel, a pnyvy
pnyadvvme mme z bredi do ramochod. - lochvtem vj chvli vj z bo.

zwiska również pramiztam, pramizjam tu, by wie wyjędato zestawie
nie umizaje na litanis proclowauz.

F. Ogolne:

1. Wierzanie tradycji 80 p.p. z lat 1919/1920 do 1939 r.

W dniu 25 września 1919 r. 80 p.p. (Kowalowski p. str. I. Lit. - Piotr Dyr. str. 10) w bitwie pod Filipowicami na Polaniu odbył swój chwałobojowy, walczył
tamtę w czołwie jako „półk”. Po zakończeniu walk na Polaniu w 19
grudnia 1919 r. w Górnym żostaje wreszcie przerwany do
Przemyśla (patent) przez dy frontu gen. Sztykowskiego. W związku z tym
wystąpił na polski półk. Kowalski ten star byłaby specjalny rozkaz
dowódcy, w którym podaje również do wiadomości wyjątkowy rozkaz
z datą dnia chwały bojowej Gł. Ładystaw z Gielnowa będąc rów-
nież Patrosem półki, wyrażając również do dobrowolnych składków na finan-
sowanie otwarcia polowej pod jego kierownictwem. (Półk. Kowalski nie wie-
dział wtedy, iż Gł. Ładystaw z Gielnowa jest Patrosem warszawskim)
W sierpniu 1920 r. półk. w obładowie Tury Lit. Praco Dyr. walczył na po-
lud Ładymina w obronie Stolica. O ile nie orientuje się w tym kierunku
że z półkow, które w 1920 r. walczyły o Warszawę, Gł. 80 p.p. przypada
w składzie wojny Gł. 1939 r. do nie Ładystaw.

Podaje również z tradycją 80 p.p. od której organizacji półki w 1919 r. rozciąga
miejscu ofic. polon. w. p. półki myśl by przed otwarciem Patrosem warszawskim
i półki, którego religijnie wyrażają w kaplicy w Koszycach Akade-
mickim, zwiastując odenake półkow, jako wotum półki warszawskiego
wyjątkowo tradycją zwa z Warszawą. Myśl ta jego jest wyjątkowo akcepto-
waną (mam na myśli aktywny w okresie konspiracyjny w Łodzi w la-
tach 1939-1944 „80-tych”) - podstawiana była k. Patrosem Koszycach;
cośkolwiek, że uważałby się to dobrze słyszeć, ale że niemi zadowolony innych pryncypów
do zrealizowania. Wieleż jednak wólcie tego był wtedy Dy półki, zwołka-
li my do czasu zakończenia wojny. W 1945 r. pisemnie zameldo-
wałem Dy półki półk. Fedorowiczowi Stankiewiczowi, o tej „pół-
k. walczy”, wskazując na zrealizowanie.

2. Decyzja 20 d. p. wyl. 80 p.p. z r. 1939 r. w prasie:

Półk. Jaskowski Arnold, str. 10/80 p.p. w 1939 r. pisał do mnie
ze Łkocji, odmownie decytemu by: dywizji wyl. 80 p.p. w 1939 r. co
następuje: (podaje szkodliwe dotyczące tego, zdemin listu): 17

ku) wspominał o tym obywateli, że byli to jini koto miasta Hertedaru, a wój obosi daleko od miejsca wyjazdu, a zotruene prawi do centrum miasta wrazi mune bez punktów i bez opatrunku. Samochód „zdobyt” przez Aninkiewa, który otrzymał ode mune propozycję do miasta w październiku albo w listopadzie, wyl. przygotowaniu pobrała (w akcji od 1/9. - był całkowicie nie płodny) a wrocąca do domu przetrat mune, przyjeżdżając na rowerze obok brzoła, po jezku. - Dorożet mune on do Szpitalu Hiedowolskiego, w którym poniekąd się do 1 kwietnia 1942 r., od pierwszego dnia do ostatniego leżony przez gen. brzo. lek. Jura Hiedowolskiego Witolda. Od wyroszenia ze szpitalu w kierunku do Niemiec (typowe albo Niemców z otoczeniem szpitala, klm. anni na sałach itp. wyroszenie w dn. 7. 2. 1940, 19. 26 marca 1940) obronił mune pomagając netelne rany ręk, nog, itd., inkubowanie ptur, w których siedział dośi dury odtamch. Ewolucyjnie, z mowk nastąpiło po otrzymaniu przez Kozmę i lek. mern. 86,5% inwalid. tzn. -

Encimiate sam jonsij przyjechał do A. H., podług Powstanie baran. słuc. - a po nim miotety, niewola niemiecka, której w mknatem r 1939 wyl. r 1940. - Rany noży pierzy, otworze w cześci merna na Leńd' gzw. słowaty leżenie powłone, trzymając od marca 1945. si do dnia ostatniego mimiznego sporowadania.

8) sporowadanie nawet tak o. b. t. kowe, jak mimizone, nie byłoby kompletnie, gdyżby w jego istoty uściłi me wspominał, o „mimizkomany” przez mune rożkacie. W słu. to merna koto październiku otrzymała pierwszy wku (zwrotę wy. wstrukturka otrzymał go dcy broni) przedstawienie wniosków do odroczenia wykładnie wyrażeniu, że zadowolanie się o dotychczasowy walkant zotruenym broniem. Termin kłtka duizy. Oduosne sery, przedtem go do wiadomości słuow komy, ale o. b. t. kę go me wykorattem, gdyż ze kłtka yodit po otrzymaniu rozklatem rany, jest mizim obowiazkiem chocim tu wymiema te narzeka zotrueny, który w mesie wyrażał się wzmogym zotrueniem wykl obowiazków. Por. Krajewski Leon, słu. 4 k., por. Hieronowski Roman słu. 6 k., por. Per Jan 2 6 k., kpt. Staszewski Władysław jmi po 3 dnach walki, por. Matko Franciszek, por. Dabrowski Teodor, miz. pchor. wy. Poche H. 2 5 k., plut. zar. Korol Paweł 2 2 kłtm., wres. zar. Lijawski Stanisław 2 5 k., plut. zar. Fichinski Jan 2 pl. art., plut. zar. Etkiewicz Roman 2 5 k., stn. Kowalowski 2 4 k., Tutek 2 6. Wielki, których na-

a) z dn. 7.10.45r.

"Bitwa pod Mława opisatem w „Polsce Walczącej”. Liczanie 80 p.p. w czasie obrony Warszawy opisatem także w „Polsce Walczącej” w 1941 roku. (Bitwa pod Mławą opisatem w Parisie w zeszłym z numerach Nr. Nr. „Polska Walcząca”, a drugi raz w „Głosie Białym” w Gaidedzie w 1942 roku. Niewstety tydzień Nr. Nr. - miesiąc)

b) z dn. 30.1.46r.:

Niebawem wydrukowana zostaje moja praca p. t. „Lód w bitwie”. Składać się będzie ona z 15 proszęgotnych novel, których tytuły są następujące:

- 1) Bitwa pod Mławą.
- 2) Warszawski Batalion Obrony Narodowej.
- 3) Jeanne Prezi.
- 4) Narvik i t.d. "

Wspominam o tym dlatego, że dotyczy to działalności dywizji i pułki, o których ja wspominałem obiektywnie bez żadnych uwag, - opisanego przez autora przede wszystkim z subiektywnego, literackiego punktu widzenia, wyl. moją osobistą oceną, czy może te porażki, wyl. będą porażką działalności II/80 pp. Wreszcie, że do całości moich uwag należało doświadczenie w pracy pułk. Jaskowskiego.

3) Niemcy filmują działalność przesłane:

W maju 1940 r. na sali ofic. w szpitalu Gijardonskim przy ul. ppor. m. t. S. Schabert, który rentę w okresie 8 r. decyzt się do marca 1940 r. w tym szpitalu. Znalizmy go w tym czasie. Niemiec z pochodzenia, w maju 1940 r. posiadał firm. dyktando ty „Volksdeutsch” w. Przybył w towarzystwie jawnego cywilnego dwornika przedstawiciela przedstawicielstwa filmowego z Berlina, które na terenie polski robi zdjęcia z „Feldexen”. Posiadał wózek oficerów niemieckich, - oficerów-artylerystów, którym by mogli także służyć przy zdjęciach. Nie wydadzili im zaprzęgi! Przywita, - niktogo nie zszelił, w każdym razie w szpitalu Gijardonskim niktogo.

4) Zmierci gen. Fritschu, a 80 p.p.!

Na przedpolu stanowisk obronnych II/80 pp. około 300 m. od placówki T.K. - przy drodze wiedzącej od seozu radyminidaj

do Łabek, - znajdzie się wstępny kamień przynajmniej, - prymnik, otoczący szwedzkiem, z tablicą w języku niemieckim. Na 23 września 1939 polecił śmiercią, bołatecka, gen. baw Fritsch, stał "odwiedzający mnie w szpitalu szwajcarskim" - domniemali mi o tym prawie wszystkim, mi sam odtwoże rok później, myślałem sobie że na mocy dekretu 1939 r. przynajmniej w tym kompanii tej, lub owej 5/80 pp., zalicznie od powstania, celnym strat. Istotną była wersja o zjedzeniu gen. Fritschu przez Gestapo, długiego własnie z tym wyrażeniem, że inaczej myślał szwajcarski 4-ty, a specjalnie 5-ty komp. - Kwestia śmierci tej była możliwa do dowiedzenia niekoniecznie od czasu t. p. z tymczasem 5/80 pp., ale wzmianki 1/80 pp. lub 41 pp. z za reszt t. w. z tego, jeśli nie z tytułu pow. Gestapo, że w istocie chce wytworzyć wersję gen. Fritsch, dla polityki, na tym odcinku, udało się 23/9. na pol. obserwacji polityki, dobre samostawki w encyklopedii w obojętnej okolicy. Może w końcu miał w stronę placówki, tuż obok polu ob. artykuł, encyklopedii, o którym wiedzieli komp. baw. spowodował serię o. t. m. a może nawet pojedynczy stracił z tek. - Fritsch bawił się w domyśle, w każdym razie wzmianka o tym, zdamem innym, nie ewadzi.

G. Obrada personalna:

- 1) W dotychczasowym ciągu niemieckiego sprawozdania podaje, obradę personalną oficerów baw. a w szczególności całego pułku, a to w związku z prowadzoną przez siebie weryfikacją strat pułku.
- 2) W obradzie nie udziałem podoficerów zawodowych, nadtożym, i pchor. rez., których może i przynajmniej, ale o których ten skąd komp. może mieć być w występującym pułku, a tym samym dane te byłyby bardzo ograniczone.
- 3) Stan personalny reszt w komp. w dniu 1 września zgodne z etatami wyznaczeni. Dwie straty w rezerwie i reszta w składzie reszt wyznaczeni w "Warszawie przez wcielanie do oddziałów walczących" bezudogalowanych. -

G. 4/ Obsada personalna 80 p.p. (II/80 p.p. w secey) i' du. 1.9. 39r.

1) Dea p'atka: Ptk. Fedorczyk Stanislaw

- 1 Adiantant: kpt. Doros Franciszek
- 2 - " ppor. m. Wienborski Rudolf
- Of. tacek. (pl. tacek. p.): por. st. st. Wejnert Jenz
- Of. inform.: ppor. m. Olszki
- Dea komp. zwad.: por. st. st. Nowakowski Lucjan
- Dea P'nt. art.: kpt. st. st. Otto Jaten
- Dea komp. ppaw.: por. st. st. Sadej Jan
- Dea P'nt. pion.: kpt. st. st. Kuczkowski Jenz Leonard
- Dea P'nt. p'guc.: por. st. st. Flisarczyk Stanislaw
(od 2.9.39 - dea 7 komp.)

Dea komp. c. k. m.: x dep. dey 20 d. P.; - oddany i' akty; - dey p'atka) kpt. st. st. Babraj Karol

brat. p'atka: kpt. st. st. Labrowski Janina
 Dea - " - of. mat.: por. st. st. Firmynski Edmund
 Of. bratki: stryjczakowy Stompański Leoz
 Dea komp. gran. i of. tab.: ppor. m. Jaworski Witold

P'atka: ppor. m. Grissbach Franciszek
 H. lek. p'atka: ppor. tek. st. st. Monne Leon^x
 (Mj. lek. st. st. Dr. Głowinski Filip - k'ef Jan. 20 d. P.)^{xx}

Kapelan p'atka: kpt. m. ks. Michalik Franciszek;
 d'atkan w Terespolu n. Zyrciu (o 1941s. arentowany przez Niemców i' wywieziony do b'iwania. Podobno nie żyje^(?))

Ofic. owiat: ppor. m. Doradowski Jan
 Kapelmistrz: ppor. m. pow. do st. cygnaj: Michalski

2) I/80 p. p.
 Dea: P'atka. Schlichtinger Bronislaw
 Dea 1 komp.: por. st. st. Malkewicz Stanislaw. Coleg^t

^{xxx} W okresie pri'izymnym - Niemcy ekstermi- 3.9.39 pod Mlawe. W 1940s. grob jego na polu
 mowali poleglych, - chowajac ich na cement. w Mlawie, okol. wally odmulceniowy przez moich podoficerow.^{xxx}

Dea 2 komp.: por. m. Kapelusz Stanislaw
 Dea p'nt.: ppor. st. st. Goerick Reinhold - ranny lekko 3/9.
 w r'ke. W listopadzie 39r. mieniat na b'og^{xxx}

^{xxxx} gdzie zmarl na zapalenie pt'ac w szpitalu 40r.
 M'etryka im'it'ci, obywatela przez m'me z ty. Kuzni o Janowi
 z 1941r. w kapit. G'ard w Warszawie przekazatem rodoznemu
 jego brata ppor. Gwarkowi Franciszkiem z 13 p. p.

Dea 3 komp.: por. st. st. Westowski Stanislaw^{xxxx}
 Dea k.e.k.m.: kpt. st. st. Krasnowski Leutar

x W H. K. - zaproszeniowym przez m'me.
 do Fontanny Wawarskiej - przyst. w k'ijce
 xx. W H. K. do Costantina przez
 na terenie k'edonia.

xxx
 xxx
 xxx

3/II/80 p.p.: Jca. Mjr. st. st. Jednejazek Lachik Stanislas - cizaku nany
16/9.39. - Następni: Mjr Kpt. Babraj Karol

Adiutant: Ppor. rez. Matys Francisek - Coleg 23/9.39, ekshim-
mowany na Sowach: - Wojak: - Jzob praco same zowoffikowany

Jca 4 komp.: Por. st. st. Krajewski Leon.

Jcy plut.: Ppor. st. st. Gzebowski Zbigniew { obaj my prebjami w
bażni na płd. Warsz
w dn. 4. 9. do mur. mur.
Ppor. rez. Gzbaneko {
Ppor. rez. Myszakowski Józef - L. nany 4/9. - Coroczny dozorca
w 1941-42 pracował w wart. kad. w Łagach. W kontakcie z mur.
Zamiat

Ppor. rez. Struś E. - Coleg 12/9 w reg. Przyjemny (Porek)
W maju 1940 r. zidentyfikowany, i pułk redowca ekshimowany
na ementan. czaegeli di w Warszawie. X Biogłowa w k.c.k.m.

Jca 5 komp.: Por. rez. Olechowski Kazimierz. Ona cały okres okupacji
do Powtami - w Łajni, w kontakcie z mur.

Jcy plut.: Ppor. st. st. Mann Francisek - L. nany w reky. da. 12.9.
w 1940 r. w styczniu służył pod przykryciem do Strucera
nany. W maju z 1941. w kontaktach z mur. w Warszawie. W maju
my przed. służył granicy w Łajni do Strucera a następnie pułk
Rosjan. Po opuszczeniu z mur. szmaru w Łajni w r. 1944
jzob w nany. work. wca. Andresa na Str. Wocholoy. (Prowadzono
kpt. Borzda: towarzyszy wst. l. d. i. of. 80 p.p.)

Ppor. rez. Czumiński Michał
Ppor. rez. Sentyś Jan.

Jca 6 komp.: Kpt. st. st. Haczowski Władysław. Coleg nany 3/9. pod Mur.
w 1941 w wart. kad. w kontaktach z mur.
Pracował na terenie powiatu goprolskiego

Jcy Plut.: Ppor. rez. Pcs Jan. - Bziko nany w nany, w dn. 18/9. Ona cały okres
okupacji w A. K. w Warszawie. Do Powtami
przejechał w Łajni. Wzrost pracował z mur.
Ppor. rez. Smorski Wład.

Por. rez. Pytlerski Edward 3.9. pod Mur. nany cizaku nany
Grudzińskich kolekt. - Był w kote
kaj z żoną w Warszawie. Do w 1944. mur. najprawdopodobniej
pracował w Łajni. Zadzany cizaku nany.

Jca 2 k.c.k.m.: Por. st. st. Dabrowski Teodor Andrzej.
Jcy Plut. Ppor. Lacyński Wł.

(ten) Ppor. rez. Trojanski Wład. - 12.9. zajął się mur.
Ppor. rez. Kędziński 4.9. my od. mur. ni od k. odarty
i służył stan. dlu. cizaku nany.
(br. ten) Ppor. rez. Dietrich Edward - w str. okupacji - w Łajni.
w stajni. Kontakty z mur.
w A. K. na terenie powiatu warszawskiego.

Jca Plut. Laczowski: Por. rez. Liernowski Roman - Coleg 16/9 pod Mur.
W grudniu 39. ekshimowany mur. zone na ementan. w Łajkach p. Wawie
za, rascem z poległym Ppor. rez. Kobanem 2 II/80 p.p.

Lekari II/80 p.p.: Por. lek. ru. Dr. Lagau ^{to stycen 1940, rozlozeny z me} ~~Gray~~ ^{soho sam, jako lekari}
 Opatky v Wamung, pruzny, v leti de Bratislavske
 Obecne lekari v II korpuze.
 Oficer. vyzn. ruzny: Por. rez. Dabrowski Reolsky
 Plutonik: Por. rez. Dawidschik M. Lat.
 Prizivatelni z milice: Por. st. st. Brucht Wacław - skv. pluk. p. pane.
 Rany: rozlozeny 3/9

Por. rez. Hlinoud - z dratenem z Pluk. art.
 (Bartolomaj. Pluk. rez. Zeleny Jan p. lety 3/9, pod Hlinou
 pod vojny v Letisku, ekv. numeru 2
 Jena Mladcov na cementu v Mladce.

4) III/80 p.p.: Lic: Ptk. Jaskowski Arnold - z W. P. ve Francji, Norvegi, Francji
 Sakoci, Pr. Wood, obecne v Sakoci.

Lic 7 komp.: Por. st. st. Gender Josef - Polegt 7/9 na medpobli v mi-
 unce p. Mlava v lasach, Plukaty, Wroslow, grot z mferu komp.
 in. st. mero Malabieci Karimichem, zidentifikovany jme Pluk.
 300 sk. Soboczkoy Jan na cementu v Mlavce
 do zajdu z medpobli 7 komp. pracoval do nej dypovozky.

Lic 8 komp.: Por. st. st. Orzechowski Karimien

Lic 9 komp.: Ptk. st. st. Sawka Zenon 27.9.44 v oflagu B3 II
 igingt od botuby letu
 Por. rez. Obrozowski - z ty komp. poligt v alcy; spolny
 v de 12.9.39 pod zivk. Zidentifikovany, na ekshimuzi;
 poukovany v 1940 z. na cementu v Lety mune
 tamse pluk. rez. 5/80 pp. Lukaszewicz Konrad.

Lic 3 k.c.k.m.: Por. st. st. Fisser Jan.

5) Pozostatoci v Himnime (Podajz talke ofic. platku z ktorym v barnevi v letu
 1941-1944 byli v statych kontaktach)

Ptk. st. st. Gumnkowski Mironyusz Tawel - Du Brast. platku v Himnime
 Do kapitulaci gromy gen Zleoberga Fr. pozostal v krajn:
 W styceni 1944 aventuranz v Radomiu pan Gostapo, vyznoso-
 my do birowunni ydrie podobno zgingt.

Lpt. int. st. st. Nivinski Michal - W obceni skapacy v krajn k. Korshel.

Lpt. st. st. Wotnbe Karol Winc. 9. gromni 39. do let. by br.
 k obceni skapacy v krajn k. Woznikow v k.

Por. st. st. Utan Josef - (z Paom k.m. jmy 30 st. / W grom konspir. v krajn
 v, pluk. nastupne koprime. Pod komer 1943 pruznany
 do Brackwald'a, skad pisat, come v l. p. 1944 r.

Por. st. st. Zaticki Karimien 6. gromni v jmy 39. st. nastupne v Pruzat
 reure. Pruzat vyzkom.

Por. st. st. Gardak Andny - Pruzat vyzk. v Labeckim.

Por. st. st. Wicisto Piotr - Pruzat vyzk. v Kelleckim

Por. rez. imi. Mlencowa Wladyslaw Pruzat vyzk. v Radomskim

Por. rez. Litviński Zygmunt - kochanym 29.0.39 w r. Miłanów jako
 79 p.p. "włóczęgowie" w skład dywizji "Loboz" w granicach Kłeg-
 berg - dlataryje ktorej opisat dnia 14.10.41 p.łk. Epłk. Hada-
 ły kparce p.t. Podatni żołnierze polski kompanii 1939.
 Jest to ten oficer o którym autor pisze na stronie 66 wydanie
 II-go wyd. 1943. Wydz. Pr. Kult. pr. K. D. Kar. wspomina je
 jako słowe do dec basni wypracowane w czasie powstania w
 dni 20. p.łk. Epłk. Hada 1929 r. oficer nr. 80 p.p. od 1929 r.
 oświadczał mi o tym ogólnie, myślałem że to samo słowo w r.
 1940 przedzielnym w kadomnym porządku, zastat do pomatku
 Miaso do niego w k. Jone ze listem 3 kate. W tej samej pra-
 cy symonem na str. 65 czym "płotnowej 79 p.p. ktorej
 był cesnem płat. saw 80 p.p. Podleszanie Jana ktorej mi o tym
 opowiadał, nomen jak por. Karolek na 5 lat przed wytwor
 pracy p.łk. Epłk. Hada, o ktorej awenta z kraj. d. cesu Postaw. we
 wstawiłem do listu do awenta i płat. Podleszanie wspomniany
 awenta do topni zieranie. W 1941 r. p.łk. Hada ze moga je-
 dzie do pracy w Nowyrodzie i tego czasu p.łk. Hada mi
 obdwi faktę wydzaje, że awenta z religijnym p.łk. Hada
 go i innych oficerów i podoficerów i płat. z oddziału tej grupy
 Urwy: te i innymi celow mi por. mi Litviński, aby 4 r. ku
 formu i mianem mi wygladate mi potem i z artog-
 rem. Początku am rasa w pracy mienne wspomniany o 80 p.p.
 choc' jako dowodez tylko te dwa przykladz bylo w "Samod. n.
 basnie 79 p.p. weli żołnierzy 80 p.p. - W celu awenta, jak mi
 wazsze charakterystyczny opowiadał o tym, jakos byzowy, pracy
 80-th, mi wdzialo i spytacem z akcja, ze by bytem 79 p.p.

Urwy: a) Podatni obradej personalna mi tylko mogze basni, ale I/80
 II/80 p.p. pomierac chetiem podac te dane. odnosnie oficerow,
 ktorej mi eneli wlasni dey be now, a ktore ze, przywiazaj
 or do Postaw. berawochez w Kryn. mytem zdobyc, jedze
 z nich bowca, mi hrecz by p.łk. p.łk. Fedorowka, u mianowice
 dnia I/80 p.p. p.łk. Schiltlinger, przywat w ofley i w miewki
 miewki - drugi mianowice dnia II/80 p.p. p.łk. Jaskowski
 przywarzaj sepramce mogt tu wiele szczegolow mianowice tym
 bardziej, ze w listopadzie 1945 r. pisat do mnie ze sekocji:
 "W 1941 r. kca, gdy ta bytu akcja odtworzenia obrady W. P.
 przed wojna, w czasie wojny podatni to co pamiatatem
 ze skteda W. D. P. z wygladaniem ocywiste 80 p.p. ber-
 duso przy mi pamiatatem." I dlatamiel W. D. P. pisze

p.łk. Jaskowski w tymie listie:
 "Czlow. pod Mława opisatem v "Polscy Walczacy". Serwane 80 p.p.
 v czasie obrony Warszawa op. iutem takie v "Polscy Walczacy"
 v 1941 r. Czlow. pod Mława opisatem v Poznan v jednym z numerow K. D.
 "Pobli. Wale." a drugi mi v "Orle Bratym" v Bagdadzie v 1942 r.
 (Wspomnieniem inni o tym v ce. U.F.2.)

Wielce szanowny strażnik państwa przygotowującym w Warszawie, w ośrodku
kontaktów z Niemcami Informacyjnym Politycznym Szwajcarskiego Komisariatu,
które w tym celu zostało utworzone, ale ds. dotychczasowej
mojej sprawy w tej sprawie w Warszawie nieprzebiegają, ponieważ dotychczas
P. S. In. w sprawie, dlatego przedstawiłem dane dotyczące mojej osoby
oficerowi państwa, dane dotyczące oficera państwa z grupy gen. Heckerlinga,
znaną mi tylko ze strażnika, a mi strażnik nie może, same są
wzajemnie. Dane posiadane przez P. S. In. były niewiarte; da-
ne meliorowane mi przez podoficera państwa, strażnika nie przez Niemców
kier. Ingi w drodze korespondencyjnej (a p. potójowisko pod Mławę
było jmi "sejranica" w Łódzkiej prewencji).

2) Wydzaje mi się komercyjnym podaniem sprawy odwołaniem wyso-
kiej mojej i żniwności; sp. por. Bendera Józefa i st. sier. Ma-
łacka Karimiena, z 7 komp., polecił w 1939 roku nad ranem 1
dn. 1. 9. 39 mi przedać niemieckie dokumenty. Dotyczy
ty komp. po wyjściu z przedpola (komp. 7. była w mojej dyspozycji
Eji) twierdzić, że por. Bendera uśpiał ranem, pan rzeź-
nik Małacki - zostat "retowac go" - to były ostatnie o nich wieści. Kiedy
w maju r. 1940 me ostatem em od kolego z miowki cisłaj
o nich wiadomości, kiedy tworzą potężny Niem. In. Ingi zwrócić
mi do mojej podofic. 5 komp. plut. ew. Sobuchiej Jana, który me-
skat o Łonopkach k. Mławę, przostat mi miowki, melioracja,
był bowiem podkierownikiem, potrzebnym komunistom niemieckim z ja-
licemem, by udat się na cmentarne okoliczne i szukać grobov
ekshumacji z potójowisk żniwności. Robit to kilka razy.

Na cmentarni w Mławie odjechał wprost grob sp. por. Bende-
ra i st. sier. Małacka (jedna N. wieści) dane podaniem P. S. In.
a później tworzą dane zostaty, po zbadaniu na miowki "po-
twierdzone przez Niem. In. Ingi / Centrala / Wymkatoły z tego, że memie-
choc studia me terenie strażnika, tylko pod moim imieniem zatale-
ty Polakom niektóre sprawy, w tym wypadku do Berlinu podane zosta-
ły przez P. S. In. wyślij dane od A do Z. nie wytać z
K. Ingi. - Według doświadczeń okoliczności zająć się na pla-
ce Ingi, z podaniem miowki - dety wymił neyetywy.

Przebiegając jmi piśkuj pyktad żniwnościowego przygotowującym

do swego dca ze strony st. nr 1. Matka (w 80 p. p. bez przerw od 1920 r. a zabiegaj. bymnie odszkodowy. K. W. 2. i K. 2. Wzrost. Litwy. Frode.) opowiedzanie sctniom, widocznych po rze odzieni, wrobnu moze. Ta me tylna na polu walki, ale niewieci po ekshumacji zabiegantaby me dobre ciętko na nęps por. Bezdaru a nieobstantie zabie ratujace, razie 40-st. nr 1. Matka. Lpprawda tere akcy: byl zalezonym, moze ten oj zasiedzi, ale powazi jeden tereny, a drugi przydobyz me miam yw-
 ruzami byi me moze. (moze jst w tym domu prawe w laci i zmielci)
 Byta to dostawne persone yodica a wojny, wyplakaj. wy miam oj byto spidawci ze strony rze kajacych dypnie do bozi me yodice w.

3/ Podkreślam, że napisy na korycie ybowej me terenach zajetych me wymieniały miaz oddziato, chci n. p. kopy i tubkankami antenione me oddziaty nane wymieniały oddziat, ale ktorey po-
 legly naley po ekshumacji na yznaczone omentare miaz oddziato smity. - Tosam n. p. stalo oj me omentare w Zabkach p. Basarowa, me ktorym gminie i spolecie probnie wystawity me miaz dromianych korytkow - niskie betonowe korycie. Wawirke bez oddziato, nie wolno byto protoryc napisem z tubkanki smicowong na korycie piaz rdeine, wy K. lęgo w. Wyzatek pod tym wylydem stanowit omentaryk w byrodnie Uya. eobrahim i Powrchi - wyrkowe w Basarosi.

4/ Dla ostozinosci moz wyzifikacji stant w 1939 r. podaje nastepujace fakta:

W 1940 r. kiedy zastatem ju dwi aceto prazwi do P. tr. K. zastatem me Binow Inf. tyse wiewny do stawieni oj, komecime z fotoryfina i legitymacy. W Dyrekcji kapitalu Wjundostawego, ydne liatku byta moze oryginalu. legity. oficerska, z ktorym oj tam nadatem. - Okazuje oj, ci legity. i fotory. byta protokola, alb-
 wem "mji. Jedne ygle kadof e Popp. "paley i podowany zastat koto karym Ofic. w ostawi Macowulne". - Podgnywano mme ze krypt. Wjad. opdmowanu oj pod mje acowisko. Byto datku protokof podowaniu, mje cotoh "podowany piaz ty osoby, wo'd mch jeden st. wadm. z 3 p. sta. K. z Wothoryska, ktory piaz piazera, ci mme w politym miazraet. - Po moim stawieni oj wyzmycty zastatem do kartotek ranoy, me zabity,

talach, ani też jego grobu. - Inżynierem kopano w 1941 r. grub. plut. aw.
 Koraki skalesionym wstet na Powazkach-Cyotnych, a dane odnosnie 230-
 mi v kancelarji cementosa.

V. Lista sporządzenia sprawozdania:

7 listego 1946 w szpitalu: № 1 Gr. R. L. Mob. Hospital
 „Montgomery” w Gad Leborg (Hanover) Sz. Wierbary

VI. Obwiny pydeiat, vyzhodnie adres:

W stanie chorych (calose amie starych ran) w szpitalu
 jak pht. V.

Sprawozdanie winijae zawiera 46 stron (wtrudawo wiec stron) + 1 ced.

Pr. Podpis:

7/2. 46.

Li-dovik

Fr. Slawny

Cy. G. Wajz

(pos. v H. K.

Litwin)



B.I. 21a/4a

62

Berlin SW 61, den 30.5.43.
Blücherplatz 2

Fernruf: Sammelnummer 66 54 61
Nachruf: 66 06 56, 66 07 11
Postscheckkonto: Berlin 60 70
Telegrammanschrift: Deutschrotes Kreuz

Deutsches Rotes Kreuz
Präsidium
Führungsstab

Aktz.: S-PM/I.
(Bei Beantwortung unbedingt anzugeben)

Herrn
Ludwik Jędrzejczyk,
Warschau,
Spiskastr. 12 W.15.

Se.

Betr.: den Angeh. der ehem. poln. Wehrmacht
Ludwik S z u l c.

Auf das Schreiben vom 4.3.43 wird mitgeteilt, dass der Obengenannte weder in den Krankenbüchern der Feldlazarette 10,228,502, 504, 3532 noch in denen des Ortslazarettes und der Sanitäts-Komp. 1/531 in Warschau vermerkt ist.

Es wird anheim gestellt, sich direkt an das Polnische Rote Kreuz in Warschau zu wenden.

Der Sonderbeauftragte:
i.A.

BI 21d/5 Sprawozdanie z udziałem 20 D.P. (FR 9)

w kampanii polskiej 1939 roku. 63

Dawidziuk Michał porucznik, przydzielony do 80 pułku piechoty, jako oficer gospodarczy do II batalionu. (gosp) II/80 pp.

27.III-29.III.39r. II/80 pp. pod dowództwem mjr. Jedynicyka Sudwika transportem został przewiezony w okolice Nowego Miasta nad Wkrą pow. Płońsk, a 6.VII-39 na pi. od Miany, gdzie rozpoczęła intensywna praca nad budową linii obronnej na odcinku: Mianka - Uniszk-Zawadzkie - Windyki. Mimo nieprzerwanej pracy linia obronna do 1.IX 39r. nie została kompletnie ukończona.

1.IX.39r. o godz. 4⁴⁵ Niemcy zaatakowali na całym odcinku. Istniejąc z napięciem i zasłonięciem szybko zlikwidowali wszystkie płacizny i już wkrótce godzinny 8⁴⁵ rozpoczęli natarcie na główną linię oporu. Natarcie zebranego się z drugim stratem dla n-pla. Pocz. 3 dni i noc batalion w tym czasie natarcia ciętowne n-pla mimo silnego ostrzału artyleryjskiego i bombardowania lotniczego, wytrzymał się wraz z całą 20 D.P. o świcie dnia 4.IX w kierunku Modlina. W puszczy Kampinowskiej (rejon Fanutek królewskich) po odrobie 80 p.p. po powrocie z koncentrowaniem się został w nocy z 10 na 11.IX nocny na odcinku Zegra, gdzie II batalion walczył w rejonie Sinek. 14.IX o świcie wyruszył się do Warszawy, gdzie 15.IX w ramach pułku i 20 D.P. wziął udział w obronie Pragi.

Szosa Warszawa - Bałut - Służewiec

17. IX. wstał cisi ko ramny dowodec Baona mjr
Jednejcyk Luchnik, zastąpił go kpt. Babraj Harol.

9. Bebelion do ostatniego dnia walki o Warszawę
utrzymał swoje pozycje i dywerso po egzorcizacji ka-
pitulecji 28 IX zrobił broni z ostatniego stanu prorokso

29. X. 1945 roku Michał Davidczuk podpułk

akowie nauczytel skhojy pow.
w Maerkowie.

Baonia 14 oficerów i 528 strzelców i podpułkownik

II/80 p.p. (ijm)

Sprawozdanie 20 d. p.

~~127~~ FR 277

65 B121d/6

1. Dobrowski Rudolf ppor.

2. II Batalion 80 P.P. - oficer żywnościowy II/80 P.P.

3. Powołany do służby czynnej 13-VII-39 r. na uzupełnienie.

4. Cały czas kamertonu wnieśli jako: 1) do 14/IX-39 of. żywn. II Baonu 80 P.P.
2) od 14 do 31-IX-39 of. żywn. 80 P.P. + of. II. 80 P.P.

od 1-4 września 39 r. na podst. rozkazu D-cy pułku zapatrywał wależy II Bat. pod Mławą (oddział Urzędni Zawadnie-Windyki) -

od 4-7 odwrót Batalionu i całego 80 P.P. do Femutek Królenduch k/Modlna.

7-13 zapatrywał II Bat. w bitwie nad Katnie / Młopot - Beniaminów /

13-IX-39 odwrót pułku do Wątrawy.

14-IX-31-IX-39. zapatrywał II Batalion 80 P.P. w żywności w bitwie w Wątrawie

kienije jednoczenie robotem żywn. całego zgrupow. pułkowego 80 P.P.

Pułk 80 wależy na Pradze - wyłot ul. Radoymirskiej w kier. zanzera.

31/IX-39. wraz z całym pułkiem dostaliśmy do niewoli na podst. kapitulacji

5. Sprawozdanie jeńcze zgrupowanie w ok. 7.XI.45.

6) Obecny mój przydział: II Zgrupowanie I Batalion 2 kompania - Dissan k/Lubeki.

A. Dobrowski ppor.

Wobec upływu długiego okresu czasu i braku notatek, sprawozdawcy będą głównie opierali się na pamięci. Wobec tego koniecznym jest, by bezkrytycznie podawali jedynie te dane, co do których nie mają wątpliwości, pozostałe dane by zaopatrywali w uwagi np.: "około" - "w przybliżeniu" - "o ile pamiętam" i t. p.

Dąbrowski Teodor

1. Nazwisko i imię, stopień (ewent. inne dane personalne).....

porucznik.

80 P.P., II baon.

2. Przydzielony służbowo i funkcje w czasie kampanii.....

dowódca 2 K. K. M.

3. Sprawozdanie z okresu reorganizacji (okres przed 1.9.39r.) od porzątku mob. do 15. VI. Ośrodek Zap. 80 P.P. - Stomil. Od 15. VI 80 P.P. rejon konc. Płońsk - później rejon obrony - Mława.

4. Sprawozdanie z wojny od 1.9. Co momentu dostania się do niewoli 1. IX. 39 do

3. IX obrona Mława; do 9. IX wycofywanie się przez Raciąż, Płock, Łysogrod, Modlin do Mięrowa gdzie obrona Narwi do 13. IX skąd marsz do Warszawy i od 15. IX obrona odcinka Elsniewo na Pradze (przy brzoście radyminińskiej). Do niewoli wraz z Kapitulacją Warszawy 30. IX. 39 r.

5. Data sporządzenia sprawozdania..... 19. V. 1946r. odpis. Gehring J. M.

6. Obecny przydział (adres)..... P.O. 8 Korp., I 2gr. 4, Bat. III/7, B.A.O.R.

B121d/8

SR 17773

67

Code No. 28-35



80 pp.
2 km

EXERCISE BOOK

RULED SQUARES

Name *Delojar vojny šolsko-mišinskij*

Subject *Školska učbenika 1939 šola.*

Commenced

Finished *Rassyn'ski 1940*

SUPPLIED FOR USE IN
NAVAL & MILITARY SCHOOLS, &c.,
 BY
HIS MAJESTY'S STATIONERY OFFICE

Relacja z wojny polsko-niemieckiej 80 pp

Skarpania wrażeń 1939 r. S-17773

Pracownicy W. H. Gold fabryk. rezerwy. Pięćdziesiąt.
80 pułk piechoty. Komenda polska i niemiecka w Warszawie.
warszawskich.

Wszystko przyszedł 4 Wołyńska Brygada Strzelców
12 W. B. S.

Nadmieniam, że żadnych dokumentów i notatek
dotyczących działań wojennych z września 1939 roku nie
posiadam, jedynym moim źródłem informacji o tym,
którym z kamikadze udało się przetrwać jest własna
pamięć.

W ostatnim przegranej do egzaminu służby w miastach
2-go września 1939 r. W czasie powstania strażnicy
„promocji do służby czynnej” dostałem z moim niemieckim
zamieszaniem się w doniesienie 80 pułku piechoty w Warszawie.
Zgodnie z rozkazem najbardziej przegranej strażnicy
miejscowej śmierci stałem zamieszaniem — Harman, zstąpił
się w miastach niemieckiej formacji 3-go września w godzinach
rannych. Następnego dnia (4 września) w Komendzie
Wielki oficer rezerwy ~~W. H. Gold~~ również przetrwał
do służby czynnej, zwrócił się na odprawę do zastępy
komendy strażnicy przydzielonej Działowi Strzelecki, który
poinformował nas, że pułk obecnie znajduje się w miastach
maksymalnie nie więcej potrzebujemy i nie potrzebujemy
szeregi szeregi dostać, że na terenie strażnicy skierujemy nas
do właściwego celu przegranej strażnicy na strażnicy

oficerowie informacyjni. Po przyjeździe do Trójska
 skrymalizowany przyjazd i zastawiony skierowaniu do władz
 mych więcej potrzebą basenów. Był również uśledzeniem
 w u dowódcy 2go basenu majora Jaskowskiego w mi-
 strólczo (14 kilometrów na wschód od Trójska) i zastawion
 przyjeździe do kampanji 2ej jako dowódca plutonu.
 Po skierowaniu przed, w istniejącej sferze w ostatniej
 części marynowej, po kilkunastym tygodniu w 3im
 basenie zastawion przyjeździe do mi- strólczo
 (1 kilometr na zachód od mi- strólczo) do uśledzenia potrzeb
 2go basenu. Ponadto basen ma być jedynym przed-
 mi uśledzenia w u dowódcy 2ej kampanji c. k. m
 porucznika Gurdaka, w charakterze dowódcy plutonu.

Okres starby wyznaczony od chwili wezwania do
 formacji, - do wybuchu wojny (od 2go czerwca do 31 sierpnia).
 20 punktów siłkioty nakładają w skład 2ej dywizji
 porostawiać w rejonie Trójska do 12 lipca.
 W tym czasie spróba normalnego programu wycho-
 nia przeprowadzić raz na tydzień w formie formacji
 o ustalony fraze m. p. - Tuż przed. Wskazane te powołanie
 dawać się w związku z rozważaniem niepotrzebnie wyprzed-
 zaje go Liczba, a przede wszystkim zobowiązanie na
 uśledzenie takich przedmiotów były na porządku
 dziennym. W związku z tym nie było czasu uśledzenia
 było wysnieć wudocz, że zastawienie do dowódcy porostawia
 wiele do uśledzenia. Ale lepszej opinii podają opinii jednego
 z takich uśledzeń, który miał miejsce około 20 czerwca
 a przede wszystkim wyglądało następująco: symaskromalizowany

niekoronni o godzinie 10 lej x niżej postoję. marza brat cały noc [] do godziny 1 lej rano dwa nasyfujące, kiedy po osiągnięciu strażnicy w Puchusku zatrzymał się [] odpoczynek. Po praniu rozpoznał istny wiec strzelanie z k.b. [] które trwało przez cały dzień niżej niżej do godziny 18ej.

Po odjeździe strzelania, o godz. 10 lej byłistny gołotni do drugo przerwanej i maszynowej znowu całą noc osiągnięciu niżej postoję około godziny 10 lej. Pamietałem bratko w tym porze do celu Kalkawacie Kłopotów, zrobiło się już niedużo kiedy nasyfujący obrac przedstawił się moim oczom. Skonspirała rozszkwała, a brat od niego marza na drodze, ingerencje malujące się na każdym obliczu, niekiedy jeli z zamkniętymi oczami rozsypane na krótkie chwile. Długo mi ktoś powiedział że idąc można widać byłym takim opowiadanie uważał że i tak lub fantazj, tymczasem uważnie przekonałem się że [] obok mnie kapotał podchorąży [] chrapie, i autowaliernie trzęsę niasci-ny kiepniek skłoniła do rowu przydrożnego.

Przytym momencie, przysparzającym miłe Kłopotu dostawie, były częste prosby zwalnisty • zwolnienie z miejsca lub o urlop. Prosy te uważałem być temi że just to okres zima, że większy porządek będzie jak się elosi zburze, że bar ich obywateli w domu przepłaka na piwie zgnępi, bo niema zyk do pracy.

Skaza tego okresu były niestannie przeciwność x ni-ustalonych i'odet, rozulaite faulastynne wiadomości.

Styżato się także zdania, że wojna była dziś rybackim i uad granicą niemiecką dochodzi często do ścisłych prom-ktoracji Kłopot do Niemcy, że rząd Rosy niestannie nasycy swe potrzeby karęcy przegranicznie dymizacji,

gotowani i Kardecj chcieli do wkroczenia na terytorjum
 Rzeczypospolitej. W kręgu tych postulatow coraz wzrastala
 zdecydowanie i niepokoj ogarnialy nie tylko wojsko, ale
 i ludzosc cywilna, ktorej uwad tylko na ustach jedyn zdaniem
 czy bedzie wojna, czy nie, a jeli bedzie czy potrzebnym dal
 materialny wsparcie nieprzyjaciela.

Nadlat 12 lipiec, od samego rana miala ~~...~~ goscinkom
 krzyczenie sie i dorozdzone puknie, zawiadomienie i podawanie
 ogolne, cos sie stalo, ale co, przyznajacemu nieposobieciu
 Smirnow, jakoby z penumy zrodz, ze Kowcy przekroczyli
 granice i lada chwila ruszyli do boju. Tymczasem
 wraca z wyprawy mojej dorozdca Kampanji pod Agbronski
 i od niego dowiaduje sie, ze ~~...~~ opuszczenia
 okolic Pruska i mianym maszerowac w okolice Mlone
 nad granice Prus Niskolnich. Ażaj jednak, ze wszelkie
 wiadomosci na temat przekroczenia granicy przez wojska
 niemieckie sa porzbanione wszelkich podmiot.

Komandorujacy miastem Bilska i Kierunki na
 Czekanow i Mlone w czasie drogi pod Agbronski
 informuje mnie, ze radzi krolowickie nadziei wiadomosci
 o ruchach wojsk polskich w Kierunku granicy niemieckiej,
 rozumienia roznicy 12ty, dymniej podaje, frak, jej maszeru,
 bras cel do ktorego zmierzal. Miala i wywiad niemieckie
 i bialosytnie desata, wazy droga xdaja sie rozycelko m'Prac,
 ale co sie dzieje z naszymi kwaterami, wyryty nie
 istnia, bo przecie niemozliwe, aby tak dalekosc
 wiadomosci przenikaly do oboru nieprzyjaciela.

Ozgaany Bilska nome m. p. i rokmatatorujacy sie
 w Mlance Malej - niyseczniej podporoznej w odleglosci

3½ kilocentra na početku od m. Stany. Išlo po trepčunovym
 polju 11gi bataljon zastaja preučevanju do mišički žarnak.
 Me i tu delinifisuje za kraljevstvo. Otrpčunjevi neme
 xadunice-budony liji obranuj. Prečkono zadrževanju su so
 pravy nad stvaricima previrozrejenih univernim polonah
 ce nekadu na nepovratu odluci, gde nasilno njevaku
 vojny u kardej gornice; tak zadrževanju, na mrelki njevaku,
 pristupujuju i budony njevaku liji obranuj stavljaju
 velaro-bolionne univernicima, prečunije sebranj na
 Anub 2a karakim njevaku. Pabaty pjevaku su
 u mrelkim polju, pjevaku ead, daly na dny zivljaju, materia
 Tu me brakuje do ter jak gory po dny njevaku
 "bivljaju" pjevaku nady previrozrejen i nasilni z dny
 kolovakog. Jedno vreme na pjevaku njevaku su lary,
 da njevaku kjevaku njevaku u lary, njevaku dny
 zivljaju jest do prave u lary. Mrelki dny do dny
 mrelki mrelki njevaku njevaku, lary njevaku dny
 ead zadrževanju pjevaku njevaku su njevaku njevaku.

Teraz jui na pjevaku dny njevaku **Dajtycho** njevaku, i
 vojna vili na pjevaku i bjevaku njevaku su njevaku dny
 su me do. So ter ead dny, shab u njevaku dny i
 nady gornice kardej kardej dny opor njevaku.

Na dny dny pjevaku njevaku vojny pjevaku njevaku "zajje"
 njevaku stavljaju na liji obranuj, u polju ead dny
 njevaku dny njevaku mišički žarnak i lary su na
 njevaku njevaku.

Liji obranuj bjevaku po njevaku u dny dny i lary na
 pjevaku od mišički žarnak, ale jakis njevaku jest
 taj liji, njevaku njevaku, njevaku u dny njevaku

leże która narodziła się? Czyż w uszu srośnie tygodnie od
 sposobu prace nad budową murowań, do wykuciu wojny
 która było [redacted] zrealizowan' u całości
 na kres'ach planu? Nikt nie skrywa [redacted] wykonywan'e i
 zamaskowan'e, ale tych [redacted] zniszczenia stac'i, wykucie
 natomiast zamaskowan'e, imci [redacted] edalaka brzo' szarym
 odzieniu betonu, skiszonej dokończonej cel dla obywateli nieprzejr-
 ciela. Skrytym porostajze u stadytin budowy ze zrozumien' tych
 względów nie mogły być wykonywane, bo ten linie katabilny
 kwadrantowe [redacted] z koincydencji ułożono' się na
 otwartej przestrzeni wykorzystując stacjonarna u promio-
 wyznaczonej linii obronowej.

Relacja wojenne (od 190 IX do 27 IX).

80 punkt picikoly obejmujze wyznaczonej linii
 obronowej - przelaz' niedlug' wykucionych dowodcy pułku
 pułkownicy. Jednostka udelepujze raportowanie:
 bataljau 11gi dowodzony przez majora Januszewicza
 zajet' pozycje na wzg'ozach u odleglosci 1 km na południe
 od mi Stuzki Canadzie, obejmujze drogę Stawa-
- granica Stus Wschodnich u Leuz, ze St. Kaufman'a
 dowodzona przez por. Krajewskiego Leuz, znajdujaca się
 po zachodniej stronie wzg'ozu wymierzonej stacy, natomiast
 kompanja St ktora Kordis Kaplan Wawronski
 i kompanja St po dowództwie por. rex. Plechowskiego
 zajety wyznaczona wojny po wschodniej stronie stacy.
 Jako dowodca plutonu c.k. u zastate prydziedalny
 ze kompanji St St, latajze brzo' maszynowa u niekujze
 u sporob. Dwa celowny umieszczen'e u skronie betonu

nym, jeden na otwartym polu w miejscu strzelniczym.

Doródcę broni maszynowej w schronie był woj. zastępcą
suzakul podchorążym Hojeickowski, pojedynczym ckmem
dowódcą karabinowy kapral Jaworski, może moją jako
doródcę plutonu z porucznikiem, podobnie było na staku wzgórza
skąd natem dokonywał obserwacji tak na warty pluton
jak i na dalekie przedpole.

Lastat dzień 14 września o 10 godzinie rano obudził nas
głuchy huk dział. Zauważony są zastawienie i dowódcę kompanii
był kapitanem Staszewskim nad porucznikiem i ródkiem Stratton.
Strwały graby od strony granicy przedniej odległej od naszej
linji obronnej o 4 kilometry, jednak, obawiamy się, że
była wystrzelała jakichkolwiek uszkodzeń, kto i gdzie strzela.
Po 15 minutach strazy ucichły, jednocześnie zauważony
jakis ruch na skrocie, grupki ludzi w pospiechu i bezładnie
zwracające ku nam. Były to nasze placówki, które ostrzelanie
przez artylerję niemiecką, otręwały rozkład opuszczenia tych
stanowisk i wycofania się na górny ciąg obronny. Dowódcę
liczący się do 200 metrów, ze wojska niemieckiego przekroczyły
granicę i powołały się na przód, zostały po kilku minutach
ujazdżony na dalszym przedpolu niekierujący się tamtym
symplektem — była to dywizja niemiecka. Jednocześnie z
ukazaniem się pociągów niemieckich padły na nasze miejsce
pierzchnie strazy artylerji. Dowódcę pokrzykiwał i wolał bardziej
wymagającym się dźwiękiem ognia i żelaza. Trudno było wstrzymać
wybuchy pojedynczych pocisków, był to jeden wielki niemiecki
grucioł. Skierowanemu wzrost u straz, czego zastrasz, pokrzykiwał
wymem, pytał, obawianego niemiecki wybuchów, wtedy właśnie
wolał przystać mi myśl do głębi — ci są bezkarni, że powieki

rozpoczyna wykonywać skody i nie wyraża. Około godziny 10tej ukażal się na niebie myśliwca samolot niemiecki, który zakomunikował kilka krótkich nad nadzwyczaj głośnymi, zwrócił kierunek ogniem artylerji niemieckiej, nacierając cele przy pomocy myśliwskich rakiet. Jeden z myśliwców ukażal się na tej chwili, kiedy nasza myśliwca wzięła do akcji, aby dać natychmiast odpowiadającą spokojniejszą przeciwnemu obserwatorowi niemieckiemu. Czas niejął, ale z drugiej strony nie ukażal się ani jeden aparat, nie przyszedł do zmuszenia granat bezkarnie. W godzinie 19tej okazała się przysięca gwałtu bez przemyśleń, ~~niemiecki~~ nasilanie ognia do stopnia, że barwnej nastawało, przebiegało chwila i kuszaczom naszymi, ~~niemiecki~~ ^{z dala}

O zmuszeniu ognia nastat, od czasu do czasu gwałtownie ^{z dala} przysięca karabin maszynowy, wzrokiem zapamiętała tak wielka cięta, że można było obserwować kamasa wyczerpać. Takcy dostawili się wtedy myśliwca z niego między i z kilkanaście sekund zwałak. Tem się przed wyjściem do schronu z którego przysięca mojej słońce karabinu maszynowego. W pierwszej chwili z wyjątkiem na paucyjny cięta nie nie mogliśmy dopytać, na mojej ~~niemiecki~~ ^{niemiecki} odparł się kłosa ~~niemiecki~~, ale był to gwałt jakby z ca grabin, jeden kłosa i wyczerpać. Wzrokiem zapamiętała przedtem, jakas postać - porucznik polchorążego Wojskowskiego; cały straszny się samel domat mi z istnieniem z karabinami niemieckimi ~~niemiecki~~ i niewiadomym kierunku, a on absolutnie nie nie był z stanie przeciwności ich postępowaniem.

Wtedy z przetracenia xpryły mi się na gwałcie; schron pusty, a tu w każdej chwili kuszacz jest matarim niemieckiej przysięca. Bez zwłoki wyszytu i rejon amunicyjnego plubnie c.p.m. i po praktyce 400 metrów przestrzeni przez 100m traćcie nakładkiem się na dowodzą tego plubnie - przemy-

uika, którego narodziła się państwa; oficer ten oddał mi do dyspozycji sprzęt i ludzi, tak, że nie użytych po godzinie od momentu mojego doradzenia się o zapieczętowanie i ochronienie, a już karabinów niebrydnie wyprowadziły prożnie stwoży strzelnie. Numerami dowiadując się, że aby mi nie było potrzebnych wypadków na przyszłość najdalejniej będzie jeśli osobiście będzie miał nadzieję na ratunek, khoruim.

Na 2 Lgo września na 2gi użytych spokojnie, spodziewającego natarcia ze strony nieprzyjaciela nie było, od czasu do czasu zaletkał ^{złoty} tu i omdzie, karabin maszynowy, rehol' którego uplaty się wzięte drzaski, palących się zabudowań na przeciwnym.

O 4ej rano 2go września rozpoczęła powstanie swoją działalność artyleria nieprzyjacielska, dzień ten również nie różnił się od pierwszego dnia walki, zastępuje jedynie na podkreślenie momentu, dobiegający strzał i nairym odźwiękach. U 10 Lgo września straty były minimalne — i motus płatowie zostały zadat jeden kapsel, a w konspacji 6ty było smuch lekko rany — o 11ty i drugim ~~...~~ dnia ofiary były niezbyt liczne, więcej bowiem zaczęli dokładać ~~...~~ się w nastroj, to też poriski o zaśliskach nabytku, straszące i stwoży strzelnie, stały wielkie spowodowanie od jednego ~~...~~ wybuchu grzybno przeciwne kilku, a nawet kilkunastu ludzi.

Tam osobiście przekonałem się, że nasuwki w jakich ~~...~~ się odmianie, a celaro-belanonym ochronie nie ualorg do porządowania, każdy prędki który wybuchą w publicznym strzelnie lub wjezia, w kara de siodka kłoby kuzni i dytun, podobnie słaje się nie do umieszczenia przy oddziaływaniu ~~...~~ się tak podobny ból w płucach jakby je wozem krajano, sta wyborczy wije wyczerpania atmosfery ~~...~~

urodzaliny naklonienie przy paucy przygotowanych do
 tego celu karów. Najmniejsze jednak przeszkazanie metarado
 się na oblicach żołnierzy, a [redacted] skutkach upadku powieści,
 które nie myślały, podobnie do tak silne dżygania, że
 schrań dostannie powraca do niego. Paucy porucznika - zwraca
 się do niego o takiej chwili jedni z żołnierzy - może być paucy
 co by to się z nami stało, gdyby taki powieści niepowodzenia, niemy-
 buchojze powrót, "kwestia" do góry, a przy myślenie do
 sklepa rozsadziby nas w karawki. Staraniem się Stowarzysze-
 niem z kółkiem niemyślenia wierzeń nie różni się
 z powieści myślenia, jest tylko taka różnica, że w pierw-
 szym myślenia dżygania prawiorez się na powieści, cięci
 i starość p. niemy dżygania, w wypadku drugim trzochodzie
 nie w przestrzeni i zawiast niemyślenia mały zabrak powieści
 w schrań.

Karawa [redacted], która pierwszego dnia walki opowiada
 schrań bez rozkazu, podobnie w czasie ze sprężeniem w godzinach
 popołudniowych tego nieszczęścia, karawem i w natychmiast
 zajęci [redacted] stajonka, a karawem niemyślenia z pluciem
 z karawem dostadnie do drugiej linii; z tych pociągów w dobie
 stajonki drugi niemyślenia do wytku, że wytku na [redacted]
 chodzie [redacted] grajątku.

Pod koniec drugiego dnia walki około godziny [redacted]
 [redacted] nam niemy [redacted] Karawem c. k. w pot. [redacted]
 [redacted] [redacted] na powieści [redacted] [redacted]
 wiadomości i tym służy, że [redacted] i [redacted] [redacted]
 ty wiadomości, że gen. Borkowski zajęci [redacted] i [redacted], że
 [redacted] [redacted] z [redacted] [redacted] [redacted]
 w [redacted] [redacted] i [redacted] się do [redacted], a

nasze lotnicze bombowe ze skutkiem bombarduje Berlin,
i Kłojym, zniszcza, przez ludziom rządowych na czele z
Klausnerem Greerą przestaje służyć.

At pół godziny po odejściu por. Dobrowskiego rozpoczęli Niemcy
uderzenie, rozpoczęli nasze silnicey ogniowe, zniszczone broni
maszynowa, instalowały w Darsztadzie, z chłodnicami. Kacmów
myśloby, oraty się kłzby, parę - samego brachona' nady, które
zastępkilistny resztkami niemy, ptelej kawy z mianowiteki.

~~...~~ Tak nieprzyjaciela nie przyniósł
nim żadnego sukcesu powstrzymujemy nich wabitych i raniących
myśloby ich na stanowiska wyjątkowe, dając tej nocy myśloby
wybuchnięcie utrudnionym obroncom.

Od 10:00 z ~~...~~ nrajsia strzelnicami kłzby namy ~~...~~
~~...~~ kłzby namy było, według ustalonego taktyki.
Nieprzyjaciel podzięwał na pozycje Darszt o kalibrze przeciw
200 u milimetrowym, których ogni śmigłowiec skierowany był
na uiszczenia rekro-betonowe. Siła krawca tych pocisków
była tak potężna że nawet 30 milimetrów śmigłowiec
porozły pękał, kłzby ranoj odpadał, ukerując na krawca
ponyższe w przelicy. Ta dobilka od czasu do czasu kłzby
artykryja milikta, ~~...~~ nad pozycje wazną ukłzby wady
ze eskadro samolotów skłzbywanych, które po wyrzuceniu
kłzby, w locie kłzby, przelatowały na rowaniu strzelnicami
z wielkim skutkiem ostrzeliwując ukłzby z nich pichoty.
Skłzby tego dnia były skłzby, rony zawalane ~~...~~ skłzby,
na kłzbych nich usłzby nie zrtęwał, abdyne przoracenie
myśloby oblicza rzyżnych. W tym pichotym kłzby
~~...~~ wola ~~...~~ myśloby powłozaj automatykumie pldwo zdanie,
głzby nasze samoloty, wstzemu nasza artykryja ~~...~~

lak stalo dríada, prírreici le kílka poverikóv nystrobo-
nych dnuvnie jít bez zvarševnia. Nídel' byto, ze to jít
nadredt kres narogo nypútku — dnuvise stovnie na
povni byto nímnošline.

Okolo gódriny 23³⁰ relektrýcování sostališny n sehorúie
glocie zvarševr; "gavie od domoy kaón, sputerac stacioniska,
nypufjiny sig." To "šni nímnošak ofstóžníšiny, buktov"
n nastřpaužym poretokú; obštuga jidnogo karbínú naroguo-
nego, za nít obštuga drugá, na ostatku ja, jako ilombra,
po sputeracúie, ary nie poretavonúo jakiego sputerka
nenngtr, ubatúš sig za smoiš odostáevú.

Okolo gódriny 0j, 490 nrostúia, [redacted] vojka polekka
nínúty. Mítáto, kúšnyža sig na Cidokanúov, nítavonúš
jábúak, ze nímjronúš le jít n ryku nítprýjancúla
zúvúšta obštuga narog do ofstóžníšiny n kúšonúku na
Přatšk. Poretokúo odrost odvúat sig ne nnglednyš
poretokú, nktóle jidnake nadlévúty sávúoloty sčúvúovne
nítprýjancúla, vótrelonúje z brúš pótádnúj púvúajúceš
kólúvny. Šodúvise nreproševúš n ševúie, nímnoševúš byli
pandúvúce, lub štabúvnyš gúpškúš, kúšonúš sig do nypú-
šronogo nímnoševúš kúšonúš. Škúje sávúolotúš nímnoševúš
švúta eady dítúš be púvony, a šakonúty súe kúšúš zúvúš
šítóle bez nngledu na to, ary byto to ostóba nítškúš, ary
nypúševúš. Nítúševúš nímnyš kúšúš obštúak púredštavít sig
nypúševúš: núobúto šúvúš šlogú švúš, n odvúševúš
okolo 100 metrov odvúševúš, bígúš jakúš kúšúš, ševúševúš
sig nktúš púred atakúševúš go sávúolotúš, ševúševúš
nypúševúš sig, ze jít to jakúš nímnoševúš ševúševúš
n ševúševúš, ševúševúš na púvony nítúševúš kúšúševúš,

ale jako czynniki ilek trażniem u niej skłoniło — karby u
obserwatorów z napięciem śledząc tą drogą, zwrócić z całego
serca uwagą na siebie i u sporcji pomysłowego rezultatu walki,
przytępnego wyznika tej „gdy” której staraniem były dwoje
lub trzy.

Stwierdzenie, że w tym czasie było mroźnia, grafiki zobowiązuje
napływają do miasta u siebie każdego dnia, naderżły też nowe
obchody między którymi, [redacted] mielnym starostą
spór nieprzyjemności u refleksie rzeki Karni. Pozwoliłoby
się teraz u nakazującym kierunkiem tylko nocami, dla zabierania
zwraca się przed zafatami lotniczymi. Na drogach masowa
patwa było rozbitych wozów i potoczającego sprzętu; niewątko
koczowniczych dzieł, parostawianym u rowach przydrożnych
kudmo było się dobiegło, niejakiśmiu zniszczone włości i miasteczka
ka nie spotykałże były ślady, wozarszyły nam tylko
ślady edot, dróżyć którego była rozkładająca się kwiłka
pedlina. Właściwie byłoby tożsamość wzięciem niemygającejcych
porządki, których krowa Tuży, [redacted] odbijające się na niekwestionie
[redacted] [redacted] wymownym śmiałym i dżestrawim napastnika
i niejednemu [redacted] zdawało się, że znalazł się nagle, gdzieś
u zamieszkałym średnio-wiekiem, u krowe porządku Faunostana
czy Kijungis-chaua, po przejściu których cyfliczowanie
kraj zamieniały się u pustynie.

Jeśli chodzi o nasze oszczędności, Karu i znalazły się u lasach
nieodległa miasteczka Nieporot, kimpaję były tak, przewidzo-
me, że nawet frydarysta prawnik stanoży parę, których,
nie można było (dotrzeć się, do sprzętu po stronie
władowskiej zobać zniszczone, dwoje broni morkodrowej nićrdet
wej do wrytku, [redacted] a o jakichkolwiek dostaw

wach niawyc' narci nie musia być. 8go września zapłany
 pasmo wjeżdż miało do mi Benjaminsono; na poręgi ty
 przez ty dni stawaliśmy opo's nieprzyjemni, powisimo
 bernardinesgo podrocznia, w sercach naszych ~~...~~ Dla sie
 jerez nadzieja, że panos nadzieje udzieli, ~~...~~
~~...~~ do przesi tuzozu słońca i wody, których wjeżdż
 do akcji naley się spodziewać każdy chwili! Czas mijsz,
 nie się nie imieniato, tylko eadestymu eozar boczny
 klucze bawkonów ztonozgo przesuwaty się po niekie niozge
 rozgady miastem i wietu pelenim.

12go na 13 września, soko gadziny 12tyj wony nadzrost
 rochar, ~~...~~ w mył klucze tuzozu opusimo poręgi i eozaf
 się na Harzany. Skaustronawim w najgłębszy wjeżdż i wroglim
 uporzadkowani nie mi Benjaminsono, ruszyliemy kablens
 na paleńskim w kieszonku staley.

W obronie Harzany, 80 pułk piechoty miał za zadanie
 słanie opo't nieprzyjemni, na obronku wjeżdż Reuberto-
 nam a Trochomim, decyja ta 14 września została zwiniona
~~...~~ przesunieto nas w ryon Saogotka. Na zwołonim
 dowodcy 1go bawim trafora je strajyka o godzinie 15⁰⁰
 z 13go na 14 września, powrotem odwiezio roczion miarkaj-
 zych na Fradre, niedaleko fabryki Nadla. Waz ulicz Trochom-
 lke nalkustim się na smaczono wjeżdż 13 pułk piechoty i
 wznowiaje z jednym z oficerów tego pułku dowodzikiem się,
 że rząd w pismach dniach wjeżdż opusimo słońca, że biega
 strajerimach wypadków ma się odrozić, bo skauim
 mietylko słońca w broni Harzany, ale osiagnęli już
 Bisesi nad Bugim i Smoń. Rozumna nasza utrada
 się na kulek strator, kule zecrety przidać nad gromim,

powstała w pierwszej chwili kwatermistrz, ponieważ ogień trwał
 bez przerwy, a i także jego nie można było wykryć w mgłach
 na przeciwnym kierunku. Wymieszani, wstrząśnięci, jakich głos, dymot-
 samy napierano! Ktoś wydał rozkaz do odparcia ognia i rozpo-
 czła się z naszej strony bezadna strzelanina do meridionalnego
 nieprzyjaciela. Na drodze do rogu z pod Mary systemu
 często o dymotacji na ~~naszych~~ naszych białych, sam i sobie nie jedenek nie
 byłem świadkiem strzelania „stałej” kolumny „Włoga”. Na wyka-
 wało mi się aby ta akcja zakończyła była na stronie szary
 i zdawało, że wypadki takie mogły mieć miejsce w obrębie
 przegranicznym, gdzie niekiedy było skupienie kolumniskich wieżnic-
 kich. Przecywności jednak była inna, ~~nie było~~
 ktoś ulajony skroś wroście ~~nie było~~ strzegażant
 i padł w szereguach obywateli.

Walekówna etylora niemiecka przoperta ostrzelanie
 Katerary 14 września rano, ogień skierowany był na pomocogol-
 ne obiekty w centrum miasta. Przopertliany gorzokona
 prace nad budowę promiowatych murów i polewisk,
 kopie rowy strzeleckie na odcinku między Ławicami a
 żołnackim dostryma. Drugi batalion rozlokowany w rejonie
 Elmerowa zajęł pozycje w odległości 400 metrów od wyznaczo-
 nej miejscowości gdzieś tam na miejscowości Łakli, widząc
 na przedpolu w odległości około dwóch kilometrów od linii
 obrony. Przydzielony zastęp do 4ej kompanii strzeleckiej
 w charakterze dowódcy plutonu, ponownie przedostał się
 z wyjątkiem dowódcy kompanii por. Strajimskiego Leana, subpuł-
 kowników oficerów, którzy zgromadzi pod Mary ^{na pole} i me-
 wnych ekalimozoiach. W czasie całej akcji narodził się
 Niemy na tym odcinku ani razu nie porwali, ograniczając

byłko do ostrzelenia naszej przegranej ogólnie artylerji i muszkietami. Co więcej nad naszymi granicami przebiegały klucze same i loty kambury i muszkety, którzy idąc nad Wartę, dotkliwie mogliśmy obserwować. Miałam również wiele przedstawień w tym czasie stolic, w dniu mego nad miejsca zwykle było kłóbanie ^z z tego dnia, że powrócił Szwecję bezchwilnych etui szczepionek, nie były w stanie przeciwić jej zastawy. Noż, przed oczami obserwatora ukazywało się morze ognia, stopy i kłoty w niebo, toskot naleznych się zabudowań mieszkać się z kłuciem dźwięk, a odgłosami tymi słowami krzyk rozpaczy, okazywał się z przerwaniem ludności.

Aż wtenczas, jak grzmot z jasnego nieba obiegła wiadomość, że wojska sarmickie pamięci pałki nieoproszły, przekroczyły granice wchodząc i bez oporu szybko i w swym kierunku się na zachód. Nie ulegało wątpliwości, że dźwięki arjaty, nęskorzystujące sylwacje, postanowić miały iść w pole, choćkolwiek broniącemu się narodzi polskiemu. Nie wszyscy jednak byli zdania, że akcja sarmicka skierowana jest przeciwko Polsce, pomierzają się iż do państwa, że kalszenny utwórzy ^{nawet} nad ziemie ~~z~~ zia pamięci gen. Łaszkowskiego, którzy współzawodniczą z naszymi rozgromić woję pięć lat pod Szwecją, Sprzeda na odzież Katarawie! Prawdy Szwecji i nie na drodze pochodu wojsk sarmickich, miady być wyrazem udzielenia ^{spółzawodniczą} w dzielnicy, wyborów!

Symonem w stolicy potężnie obawiano się z karzą w dzieło coraz bardziej krytycznym, koroną procy coraz czystszych należał i niewłaściwego ognia artylerji, dotkliwie utrudomni coraż się ze swymi ińśd

ostat miedosta keruie nyrzycenie. Inaksera uue byty barro
 zimne, a raskiem witas' bylo dachy okalicyuych zabudowan' i
 pola pokryte sernieu. Chyberpachowawu wosto priedoiuuych, piosse
 i dostawkeruie plawerion, opamadau uui no to lekieruie, ze uui
 sy n tym nrgledie uui sa zrobie, kornem uagaryuy uanduram
 zostaly spalone.

Syhuue' nrdamao byta raz zimnie skado poluoy, do
 Elsuerora przyjezdzala kuchnia, drang przelomalo do mader
 i fawozaru do pierwszej kucji. Zorrumawau jest ze nyrzyceniu
 ze byty niarystarejzoe, cheze nrye ~~zostaly~~ ^{rozumiajcie jakis}
 ten' probem, nrykierawu, na ochotuska' ~~zostaly~~ ^{z kilku uduy} z plutauu,
 pfoxy zkerali kapusk i rime paryuy z okalicyuych pol, gotowa
 li skame n opaszerowuych dmach i po peryuyt eranie ~~zostaly~~
 mader jafowj zupki ziskato n nrygodowuych zow'dkach uoich
 zotmioray.

26 go mzesnia zostalishuy eluzowan' przez reuberlowski
 kroui mawornuy odchodze na odpocynek do jednego z
 budynkow na ulicy Radymia'nskiej. Nyrkierishuy terak z narys-
 ceniem jaki obrot przyjete dalze nypalki, lombardziej ze z oficyal-
 nuych zrodid bylo madowio o boeruych sz postaktacjach,
 zewierzenia kroui spowierawo sz krodziej chmli.

Nastaj drciu 27, mzesnia, skado gotriuy Meij zostawu
 uerwanuy do zamuprowicowanuj kamulacji. Caciun na odprawy;
 mizny obciuyui oficyawu brakonato majora Jedrejeryka
 oraz edputawla ppr. Malusa, piewny kornem cudo ko raiuny
 18 mzesnia zostal dmierzony do szpitala, drugi krapliuy odaw-
 kiem gzechalu pafeg' 20 go mzesnia. Teruzny obciuzki domby
 caciun kapilau, Debray zakonumitawar oberdym, ze kapitalawja
 skado sz faktem dokonanym ~~zostaly~~ z pla nas piewdaj,

dnie druzi do wyboru: zruszamo uniwiduru, lub barlowicini
na niczala. Ciska zepaionata mirid obecnuch, gromy sie
pochylyly, zamawde n bezručku postacie idarady sie byi' puzage
mi mykulyuni s kamienia, fylko Fry splymajee po ablowicini
sriadonyty o sam, ze ~~to~~ do ludzie zymy, ktorych uarpisnie
jest ponad niarz. Trozny puziw - zabrzunat grom kapsta
na Babruja, przegralisny ~~zabrzunat~~ ^{niekady} ~~zabrzunat~~ ^{niekady} ~~zabrzunat~~ ^{niekady} ~~zabrzunat~~ ^{niekady}
^{nie} skowierya, bo choi' na naryj zewni drzota uniwidly do kciu
sluciej brumig na zachodzie. A nam zyjeem zic wolno
Araci' ~~zabrzunat~~ wiaz n smietlenu, przegralisny, bo fuki
zyjeem i serea n puzi biza, uialstamirny n walee,
aby ~~zabrzunat~~ do co nam wydarle, co e' wickon' narwe
itro'ito ciumu pod ~~zabrzunat~~ Duzune skryda Ciska Biedega

D. Paarsy S. S. S. S.

B.I. 21d/9

BI. 761

B+ 761.

~~24~~

86

MAJOR JASKOWSKI.

III/80 pp
CZYNNOŚCI I DZIAŁANIA
20.D. Piech.

od 23 III do 28. IX.

1939r

BI. 21d/9

Spis rzeczy

L.P

Stronice

1	Umagi ogólne	1.
2	Chobizacja 20 DP	1.
3	Braki organizacyjne	2
4	Dzienniki "mob"	2
5	Pomocnictwa	4
6	Przestępstwa "tj'u"	5
7	Zmiany przydziałów podwaz "mob"	5
8	Transport	6
9	Etatowa obsada Reawy	7
10	Rejon pogotowia bojowego 20 DP	7
11	Czynności od 4 IV 39 - 5 III 39.	
12	Ostre pogotowie i wymanisz	15
13	Szkie ugrupowania 20 DP,	
14	ROP.P. z wy. Mława	17
14	Organizacja fortyfikacji oacznka	19
15	Stopień gotowości bojowej oaczn: Re obrony 20 DP. an. 31 VIII 39.	26
16	Bitwa pod Mława 1-4 IX	29
17	Oacznót	39
18	Bitwa nad stacją	46
19	Obrona Szańcowy	50
20	Szkie ogólnego ugrupowania na Prace	57.

Z.P.

Stronice.

- 21 Jedic styku misaxy 20 D.P a 8. 8. 8. 8.
no Pasaxe 55
- 22 Ohnagi i spostuvenia odnosnie
spozobu provedenia pner
nimion d'rotas' vojennykh
A Natarui 69
B Obvone 72
- 23 Osobite spostuvenia po
Rapitulacji 74
- 24 Amuniga antylevyska 76.

Majorski Stanisław
Aronka Były
D-ca III/80 P.P.
Paryż um. 20. XI
1939

Sprawy rodzinne z
axiala
20 Dym. Pisk.
od 23. III do 28. IX
1939.

Ważni ogólnie.

a) Mobilizacja

Dywizja została zmobilizowana w nocy z
8. IX w końcu chowca b. w. Gort. 1^a była godz.
14⁰⁰ dnia 23. III. b. v.

Chob była przeprowadzona jak wydziały pól-
nysze braci cześni niewstępcie.

Jenis mob elementu linowego dała wyprki
całkiem zadowolonych gdyż niewiele stawi-
niż ochowu masowo i bez żadnej wlotki, do
mob elementu gospodarskich w wysoki stopi-
niu zaprowadła.

Oto główne uwagi które padły na podstawie wt.
obserwacji:

1) Element bratowski stawił się na robót z il.
faktorem wyjątkowo ochowu. Skryta i ukryta
organizacja w wysoki popołudnie. Element zjawy
stawił się lojalnie. Jedyni autor sobotnie
czynności i t. d. nie było.

2) Dużymu chłopu który otrzymał narady
ustawienia Rona i wozów obserwacji nie były
nauczone wyjechał (tymczasem) że
chłopi uciekali w lasy. Tchwilę jednak go
nie przesunano N.P.R. płacę robot Rona i wozów
obczywał się bez przesady.

3) N.P.Z.B. wiele w okresie zajmowania przez
nas klasę Cieszyńskiego wzięła gozdzona
organizacji i swą robotę wywołując powstanie

tan dalece ze komunistyczne idee na linii
górnaj i dolnej strony były gotowe do powsta-
nia zbrojnego formo tego ze wojsko z tem
pow. Baranowickiego i Slonimskiego nie było
wawogowane na Zach, teraz wypracowała całość
wita bieżności i sporów

4) Pomimo tych sprzyjających warunków między
z całą starannością tłumaczyli że gdyby „mob”
O.K. IX nie odbyło się z warunkach wojennych
i gdyby miały miejsce naloty n-ple mob przez
przewodzone nie byłoby.

Przyjęty dla wtórcy pytań powyznie
zdanie są następujące:

Bractwo organizacyjne a) do gran. A+20 dla I/80PP, A+32 dla II/80PP
i A+40 dla III/80PP oddziały te były mobilizo-
wane w Roskach. Rto zue Konawy garnizonu
Slonim wie że w konowach tych stacjonowały
2 pułki piech. 79PP, 80PP. Roskwy były w całości
zupelnie otwarte i zabezpieczone tylną post.
O.P. z c.k.m. Uka powstrzeć mob. w tych Roska-
wach kotłowało się około 10.000 ludzi i
około 5000 Roski. Chaos w wysorin stopniu
potyował się tym że w 1-2 dni przed „mob”
przybył ind. roznik.

2 dniem przed „mob” b) 2 dniem przed mob jak wypracowała postka
i mob mat. muna były opracowane całościem nieważnie, w
i opowiadania stosunku do mat mundurowego, ubioru
i tab. Tuzi pierwsze gozary mob. wypracowały to.
Nieważnym okazał się system magazynowania
w mat. chat. ten był magazynowany

porządku w postaci np. mundury i form
 fizyczne buty, t.o. były magazynowane
 osobno. Spowodowało to że podof gosp. dawny
 musieli pójść od pierwszego magaz. do drugiego,
 aby pobrać mat. mund. porządku w jego
 (ga) rozdajni, co w wysoki stopniu postę-
 wało zamieszanie. Pomimo tego że w urzędach
 porożni niekiedy wytyrano podobny ślad i
 żądano aby sorty mund. mob. były przechowy-
 wane nie widząc porządku w magazynach
 sort. mund. lecz pęcznie. Rontgenowskim
 na podcażach modyfikacja ta ujęta
 w życie nie była. Dla charakterystyki bina-
 rowości jako jawnie u magaz. mob. mat.
 mund. opowiadania pomyślnie następującej
 kategorie: światła nie były przechowywane w
 pełnych kompletach, lecz same światła
 osobno, fuselki osobno, puszki osobno,
 strażnicze osobno, wykładki osobno, mundu-
 rytury osobno, kurtki powietr. osobno.
 Pochronie spowodowanym tego rodzaju gosp.
 u magaz. mob. b. często wyrażano tyż
 same światła bez ujęcia dodatków, i Runt Runt
 czego światła były nie do ujęcia. B/899
 x liny mobilizacji otrzymał Runt tego
 rodzaju model. Przepięknie opracowane
 wyci udało się jedynie dlatego że odjazd
 transportu został opóźniony o 35-40 godz.
 Analogiczne wyci zostały nie ujęte
 mat. mund. np. podof gosp. nie zawsze mogły

otrzymać wystąpił warty na czas. Były wy-
padki ranny dla poszcz. Różp mi wydawało
jakoś dostrzeżenie w. spowodował do ba-
toń gęsi były były magazynowane orobki
a spowodowała orobki, że zaś "chwilowo gęsi
zaginęły". Powodowało to że gotowe do odstawienia
Różpami zostały ze spowodowała po Różpa-
nacji gęsi i otrzymane je tylko azis R
opóźnienie wyjazdu.

Pomieszczenia

c) Działania lokalne dla mobilizowanych
początek mi była przenieśliśmy wcale. Ok
początek przenieśliśmy mobilizację wż wczoraj
po 2 pododdz. nie współpracę z sobą nie
mieszka. wż. w regionie miejsc batalion
z lokalną 7 Różp. stamtąd była mobilizowane
Różp. sanit. 20 D.P. (D-ca Różp. ppłk Gwardia
Ski) zaś w lokalną 3 km. - plant Różp. zwiad
80 P.P. Powodowało to czasami nie do opisanie
Różpami i chaos. Biorąc w lokalną przenie-
niamy dla 120-150 ludzi wzięli zme-
larzki wż orobki 700-1000 ludzi (Chokierzy
wż 7 Różp. + mobilizacja wż Różp. sanit. 20 D.P.)
Różpami który nieważ przybyli na miejscu to
do chwili odejścia w teren (około 14/8000 po
40 godz.) mi mieli gęsi wż, mi mieli gęsi
wż wzięli a nawet ubrać się.
Flakta informacyjna była zorganizowana
nieodstępowano. O miejscu mobilizowania
porozumień. pododdz. wiadomości tylko warte
licz. ta cyfry myślała wż, spóźnił się
czymże wczoraj błędnie wż po Różpach

po kręceniu gazów w zimie zgasło światło pod
oddział. Proszę postawić w czasie podjęcia
aby każdy oficer i podoficer miał wykar-
lować gaz w mobilnym pomieszczeniu
podobnym był uznany za niebezpieczny. Był
także w czasie oficer i podoficer w wyjątkowym
stopniu ułatwićby rozwiązanie mogą napływać
nieumiejętności walczyć z przerwaniem

d)

Zbyt wiele pustych dni w mobilnym w czasie podjęcia były
gazy tj. wisk. w. dostępne tylko dla oficerów. To nie okazało
stosunku do pododdziału gazów w rezultacie z dniem, mobil-
zant.

był obierany tylko dla Romów. Dofow, podof.
gosp i broni o mobilni mieli posiadać, ponieważ
tego nie było do ludzi bez względu na stopień
na rankach a w tym gaz byłby był oznajmienie
z dniem, mobilni, mogą być w wyjątkowym stopniu
ułatwić pracę.

Dofow, podof gosp i podof broni a także pod-
przerwaniem nie to funkcje w wypadku mobil-
powinno być oznajmienie z mobilni pod-
oddziału.

e)

Zmiany programat. B. czasu było wyjątkowo zmiana programat
podczas mobilni oficerów w broni dniem, mobilni. Tego czasu
postępowanie jest niebezpieczne, gazów
oficer i broni w ostatniej chwili otrzymał
przeważnie nie broni oznajmienie z
nowymi dniem, ludźmi i.t.d. programat
na ten programat, nie. Dotyczy to szczególnie
d. ców Romów i strzał a przez wyst. d. ców
d. d. m.

Transport.

Oryginalne lotaryjony i D-ua p.p.p. do
 pniemacowanych miysciowozii odbył się kuwi-
 malnie zgodnie z rozporządzeniem. Natomiast
 czas załadunku nie uległ pierakwstom
 odroczeniom które za racyni razii wy-
 nosiły po 8-12 godzin. Pionwie odroczenie
 zastalo lotaryjon i maszyn u odległosci
 3-4 km od poprowadzono im p lotaryjonu
 na feyfujiach im. Slonima gazii lotaryjon
 czepat na załadowanie stojac Rierowozii
 godzin po otrzymaniu niekier. Odroczenia
 te byly spowodowane zlym fanajonowaniem
 stuzby transportowej. Po ufpunieniu lotaryjonu
 o zmroku na terenie stacji, lotaryjon zała-
 dowal się u wagoni wokoło 2ch godzin
 bez ramp stalych. Pniemine rampy byly
 tyzko dla rowi i wozow 4 Polowych, bicak
 byly kauciane przy pomocy 2ch stuzbow
 co bylo wykonywane z najwzruszymi zapa-
 len. Po załadowaniu lotaryjon stal na
 stacji wokoło 6 godzin. Chassim ta po
 ktimj dazyty ponuzdzenie transporty garniz.
 Slonim byla nastepujace: Slonim, Bara-
 nouice - Labins - Brien 7B - Wolkowysk -
 Smalce - D-ua - Kaselsk. Chiotone transp
 20 D-P wylosowaly się u im Flotisk
 Poczast transportu nie bylo wyposobien de-
 zenji ani teri samowolnego oddalenia się.
 Zapal nadal był ogromny.

Brak u etatowej mobilizacji dotyczącej jedynie podof. na obszarze personalnym podof. niez. i strzał. Oficerowie prawie nie zostali powołani. Pomysłowe bataliony otrzymały po 1-2ch oficerów niez. Ich powój było przewidziane po 2ch oficerów, w tym o-ka kompanij. Adjułanta of. zyw. gosp. a nawet lekarza nie było. Personal tam napłynął po 7-10cm.ach do regionu pogotowia bojowego 20 D.P.

Region pogotowia boj. 20. D.P.

- Region pogotowia 20 D.P. był następujący
- D-wo 20 D.P.; D-wo P. Dora A.2 - Plešice
- 78 P.P. Region
- 79 P.P. Region Woupo-Christa
- 80 P.P. Region Du in. Krielen

Antyloja do Baon Sap. Tabory - Region Plešice
Do w/w regionu 20 D.P. przybyła 4-5. III b.v.
13. Okres pogotowia boj. 20 D.P. 5 III - 8 VIII
Pierwsz 2 tygodnie były przewidziane na doprowadzenie do normalnego, tam oddziałów talowó i Romi a także na spongowanie ewidencji wyrazó mat urbojowa umiunawowawia opowowawia i.t.d. Franawte wyprawó x wicawie twardó adato nig wyprawó x waga 6-8 tyg.
Pracownicy tego czasu w nich lupnie przeprowadzanej mobilizacji gazie wystawó nig beato i dawato „re gsk” bu. zastoi bu. ewidencji; rachunkowowoi. Dłoió do w/w wój i faonoi obliczyli co wawó i co wawó powowawó opimó jow jui było powowawio po 6-8 tyg.
Oh tyg. wawó (ti) w wagu 6-8 tyg. adato nig przeprowawio odawó do powowawio tygo

dniszi neustrovi ze strany D-y 20 D.P. jinne
wysnamu neustrovi D-y P. 20 D.P.

Dla przykładu przytoczę jedną rzecz.
D-y 20 D.P. o której znam z widzenia wy-
kazu wojny było zawieszenie D-y 20 P. A. L.
w ugrupowaniach (ppłk Cymer) oddanie
pod sąd francuskiego kapłana i użycie
Rozkazu nastaw operacji i ^{rozporządzenia} ~~rozporządzenia~~ ^{rozporządzenia} ~~rozporządzenia~~ ^{rozporządzenia} ~~rozporządzenia~~
w łącznej ilości 365 dniami awersu.
To dwóch tygodniach od dnia przybycia
do wojny pog. bojow. 20 D.P. zaczęło się
sprawienie.

Jeżeli to było cześć fincja która
w wysokim stopniu przyczyniła się do
zaangażowania Rządu polnych zapłat
rozporządzeń rozporządzeń

O tym czasie (Kwiecień-Lipiec) na terenie
pow. Płow'skiego Litwa nie ani francuski
składem czasu któryby mi była pod
wpływem nie było.

Obstętko było ramone i zaowane, uszaki
była Ruchowa. Jeśli były możliwe jądrowe
rozwiązania cześnie to tydzień sprawienie powo-
nego struktury oraz z tądami zapłat struktury
iwar zapłat k.m.

Pomimo tego D-wo Grupy Operacyjnej nie
awersie mi widząc o istnieniu sytuacji
sewerskiej wyzako wzrak rozpoczęcia
cześnie Różnicznicy (Różnicznicy cycznie
od 1900 do 210 struktury)

Tu właśnie zaczęła się historia. D-wo 20
 D.P. pomimo tego że uważało o sytuacji
 tenachyj pniezało powyszy wzrosz z dot
 D-wo 80 P.P. pła Fiaowynk Stanisław uloiy
 dostawała być zorientowany z tenami tenzi
 pniezał wzrosz o Rompanijnych curren.c.
 z dot i dostawała widząc w wyponyca-
 nie tych curren' jest fizyczna niemożeli=
 nożia opisanie wypisł d-woi laonoi
 odpowiedzialnym z wyponycaie tych
 curren'. D-oy laonoi byli zmmeni przed
 złożenie au curren' dwustronnyh Rompanijnym
 i strec aby te curren'ia były wyponycaie
 Langny janaa strony wyspy powawny od.
 D-oy byu dostawała zabraei woi upraws se
 to jest niemożeli, tym bandziej z i D-ua
 Qr. by. neawał wzrosz bezwzględnego skanwa
 nia cudzej własności w tym wyjedrze Rul tawy
 folkaij ludności uij'skiej. Popytani ziz ze
 pryma było obserwować ten bwar odwagi
 cywilny ludzi wymanjajuy wysokie stawa.
 wska w kierankji wystrawij. Raroy z nich
 wawał w podobny wzrosz jest nowsemem
 bez wadu z nich nie zawisł ze do waga
 zkiego pnieżonego i o to wzrosz wyponyca-
 nia curren' dwustronnyh Rompanijnych wstaj
 z izic. Jca jaa? Proqramny były złożenie
 z ministrowy wstłodem curren' były ale
 nie było tenime. Oo wnielecie lotajony
 wyponycały fincyje curren'ia folgajace

ze tymi ze bataliony wychowały u siebie
 ciwacze stromy rozchowały się i po czasie
 obywateli pniaczkowego na fura wypisowy
 ciwaczenia woli ciwacze przyciąga ciwacze
 nie ze względu α-my, nie do plutonu, i
 ciwacze formacji α u siebie walczy
 strajkowe i najwstrząsanie było to α
 tym samoorganizowaniem walczyli ofiar
 walczy, podoficerowi α nawet stracy.
 Sytuacja pogarszała fakt α na to samowolne
 małym obszarze było zgrupowane ±15000
 ludzi i aby formacje pnie i bataliony
 najemnie się nie przekształciły do innych
 bydczych na papierze wionami ciwacze
 α de facto innymi formacjami
 wrota lub jak było formacje
 α-my i plut., naturalnie woli ciwacze po
 15-20 zł. ciwacze. Ta forma, ciwacze
 i samoorganizowanie było tymi wrota
 do demoralizacji

Drugim wyznikiem prowadzącym do demoralizacji,
 a który doprowadził firmę w
 Czerwem do formacji: buntów i wystąpień
 maż żołnierskich były częste i wyjątkowo
 niezłame w pełnym wystrachu z
 pełnym wyposażeniem maszynowym α nawet
 bojowym (ostre amunicja). Chikowicz D-ca

Gr. Op. gen-bryg Prudyminski nakazał wykonać
 planie usterek i adugich masowoi kojowych w
 trybunach Riewinwach ze wyjątkiem Riewin
 na Stawans. Aby radosi uwyrie' tenne widza
 Dny P.D. robot z formogalajim: fuadim: pich
 racyon art + podus kot tab 20 d.P. masne
 alicenne - rocne a nastepnie roko-awienne
 Trasy tyk masowoi powatrowo wyrosily
 40-50 st. a nastepnie dochwalily do 60-65
 ro doby. Rozumny te aby nie rannosci' zwyke
 roboty u terenie jarkas' ramensizte figur
 (Rolo elips i.t.d. u ralinosisi od rortecim
 onog) Ob wanie Rerougo masowoi odbywa
 by na Rierakrotne ruzferje wyposiame
 ponadnu masowoi ruzferje masowoi
 i.t.d. Rerou ruzferje Rerouly na masowoi
 Rerouly dny ruzferje. Za jarkis' nieponadnu
 u Rerouly 78 P.P. jeso a-cy ruzferje.
 Gouzrounski zostal unowu co nie na-
 dajacego na na a-cy fuadim i odestany
 na (a-cy) Rerouly Gann. Stowim. (Po
 tym fakcie mierz a-cy 78 P.P. obiad
 dnyk. a-cy 79 P.P. pich Duderis'ki Rerouly
 na 79 P.P. strymad jorybyly z Choskow pich
 a-cy. Zebrowski Rerouly). Za najrobnizy
 nieponadnu u Rerouly Rerouly a-cy Rerouly
 byli Rerouly 5-7 an awentim. Poart abowoi
 ruzferje niwan lryzei robot 35-40 lat ruzferje
 a ruzferje mierz u pich ruzferje
 masowoi 50-60 ruzferje ruzferje robot ruzferje
 strymad a-cy Choskow ruzferje i masowoi

stawiali się mi do pracy na dłuższy czas. Masz rolniczkę, którą ta nie te. Masz w sposób zarysowania negatywny. Przed każdym maszyną zaprzętało się do karczania po 200-250 st. na hektar. Z tej karczki do 100-120 rocznie chętni. Ta bezczynność uważa się za czynienie frakcji kurczenia i cyfry maszyn wzięty powoli robić swoje. Ma domiar z tego od czasu żołnierskich za-cyły naciągacz listy opisujące rozporządzenia położenie wojska, butalne traktowanie ich żon w gminach, odwołanie zamierzeń przyznawanie zasiedlenia po otrzymaniu lafajki i.t.d. Nowa fala reorganizacji wywołują masowe przesiedlanie żydów, utwory fotografii. Systemem organizacji wyrażać swój wspaniałomyślności z rezerw.

Najgorzej było to że żołnierze nie widzieli celu tego pobytu. Proszę w tych odolicach a tego pobytu w koczach. Najbardziej jednak doznało masę żołnierską sent u byli powstani: przesiedlenie stawało rocznie (do 1894 w. czasu) mające rocznie i gospodarstwa, utwory gęste i liczne rocznie nie zostały fondane. Obrotowo to raczej widać było powo-ować ferment a potem nastąpił obrotowy bunt. Bunt z 7900. bunt z 7/8000

2

Dotyczą te bawty spowodowały ze 5.95 uciąż
stopniową wymiarów niewiarygodnych.

101

Do tego sposobu z uwagi na 20.000.000. powstał
następujący obraz. Całkowicie zupełnie
zniknięty do poziomu wzroku a na jego
miejscu przybrał nowy piękny kształt
który jednak pod kierownictwem nowego wy
socy współpracowników i niepotrzebnych z Pol
ni demagogizował i oskarżał znikniętych.
Tak przynależało i całości rzeczy rozumień
Sprostując jedną charakterystyczną
cechy nowego sposobu.

Każdy wysiłek cel Różnego był uciążliwy
był wyprany z obywateli. Wskazywał
mniejszy nawet wysiłek celu Różnego
nie było widać spotykał się z ogólną
niezależnością.

Przynależało mogą być ostre strzelanie na
strzelniczy 13.P.P. w Pałacu. Całkowicie od
miejscu jednak do strzelniczy wynosła około
42 km. Zolnierze wstrząsali cel masowo
ch, trój wyprany. ± 90 km masowo w
ciągu 3 dni z ostrym strzelaniem w
wzrostowym czasie.

Wszystki wysiłek cel który był uciążliwy
nie tylko ale żołnierski leci i dla niego
było w tym czasie wyjątkowo mało.

Wszystko nie było najgorzej.
Najgorzej było to, że dyscyplina stała
w niej. Płonica i masowość was i
energiz pomimo tego ze w czasie

wybuchu wojny tytu i wyłączenie 20
D.P. a nie żadna sama miła broń
Riwanda M. L. - Chodera. Było to
doskonale wiadomo Radcaim oby laom
z ciurcań apl. Rocznyk w tenim owar z
nieoficjalnych wypracowań D. y G. Op. owar
D. y D. P.

Chaćo tego! Już w Chaj 4 był znany odcięcia
który w razie czego 20 D.P. ma obcazić.
Toło camrast tego aby w polimie Riwanda
obcazić i pokropić odcięcia podziwić go
na laomy i faćki i przytępić do for-
tyfikacji go, D. y. mawrosta i pnie
cafel i energii w fikcyjnych ciurcańskich
(które od Czerwca zaczęły się nazywać
"betajonowe ciurcańskie" bo z braku czasu
fikcja powstaje ta sama) owar demo-
nstrujące mawre.

Chaćo te w Czerwcu i Lipcu stały się
jonne bawary demoralizujące z powodu
straszliwych upadków i tumorów Riwanda
Betajony po tarach mawrek zaczęły
się porotać i w ciągu 1-2 dni nie były
zdolne do jakiegokolwiek wysiłku.
Dopiero pod koniec polity tu w regionie
Plov'ska zrozumiano serdeczność
tych mawców owar tego oszacuj ciurcań
i po wielu próbach umoskach a in
betajonów przystąpiono do operacyjnego
wyzdolenia pojonych.
Było janan zbyt późno.

Ostre pogotowie
i wymarsz

Dnia 5 VII zamocowano ostre pogotowie i w tym samym dniu 20 D.P. massem nocnym (45 RL) osiągnęła wyjął lasów Oroykacji Opirógua - 10-12 RLm na płec od Ci. ka-rosa. 80 P.P. massem nocnym osiągnął wyjął płec Chława i został zamocowany jak następuje:

D-10, oddziały spec tabor - m Chława
I/80 P.P. nie pamistań misjonarier
II/80 P.P. m. Chława III/80 P.P. m. Turra Mala.
Pozostałe puęki 20 D.P. zatrzymaly się na płec od m Chława. D-10 20 D.P. wybraly na m.p. Cichanów. D-10 P.D. 20 D.P. - m Chława.

Przystapiono do fortyfikacji odcinka 20 D.P. len tyęer przy pomocy 190 puęku (80 P.P.)

Pozostałe puęki... currely nadal. statomast 80 P.P. otrzymaly odcinek do fortyfikacji a lęgois. 10-12 RL i w glab na 5-7 RLm. Odcinek ten opinal się s rmya camo o flota i fow: fowisza, ras na pucapole miał nocny Chława (doplyw rz. P. Rwy lub dzial- dówi). Lene s rmya to było w m.

Turra Mala frame w m. nazws Rłovej rapomniatem. Odcinek camy kat Riewuney Chława. Chława ^(w s rmya) Riewuney Chława - Lide kawr na lewym s rmya i fowis jeden Riewuney na prawym s rmya utworego bez mapy nie potrafiz omdic

Rozważano obronę tego 390 kierunkiem spo-
wodowała wydłużenie frontu 20 D.P. o
dodatkowe 7-8 km. Na ten dodatkowy
odcinek został wzmocniony 79 P.P. (płochypl.
Luboropski). Ogólnie więc front odcinka
1.18 front 20 D.P. wynosił \pm 20 km.

Organizacja pracy była następująca:

podatki z ciągu 10-14 dni pracował
podległ 80 P.P. + 29; Chaznicow; Baon O.W.
stacjonujący w Chłonie, tu ten Baon
po 10 dniach został zdemobilizowany
Tabela planu zamocni ze Baon ten pra-
cował wyjątkowo w terenie i oboznie.

Po upływie tego czasu wznowiono pracę
20 Baon Sap. który ukończył wykopanie
betonowe schrony dla ^{4 na odcinkach Dywizji} C.K. w rejonie głow.
Miejscu wiszący równoległe do linii wzmo-
żone wzmacnia odcinki: przyciągnął baony 78 P.P.
na lewym skrzydle Dywizji 79 P.P. na praw-
skrzydle Dyw. 80 P.P. na skutek tego był
wiązać się z innymi na środkami do oster-
towania, po 4-5 tyg. prace otrzymał
skrytalizowany odcinek w świetle grup
Dyw.

Organizacja to przedstawia z generalną
złotą stroną rzec.

Miejscu to jest to rzec wykonany z
fajniejsi skutkiem czego nie przedstawia
na dowiedzenie i skłoni.

Szkie przedstawiający
ugrupowanie

20 Dzw. Puch na odcinku
ptn. Mta wa.

Podziatka do k o l m a .

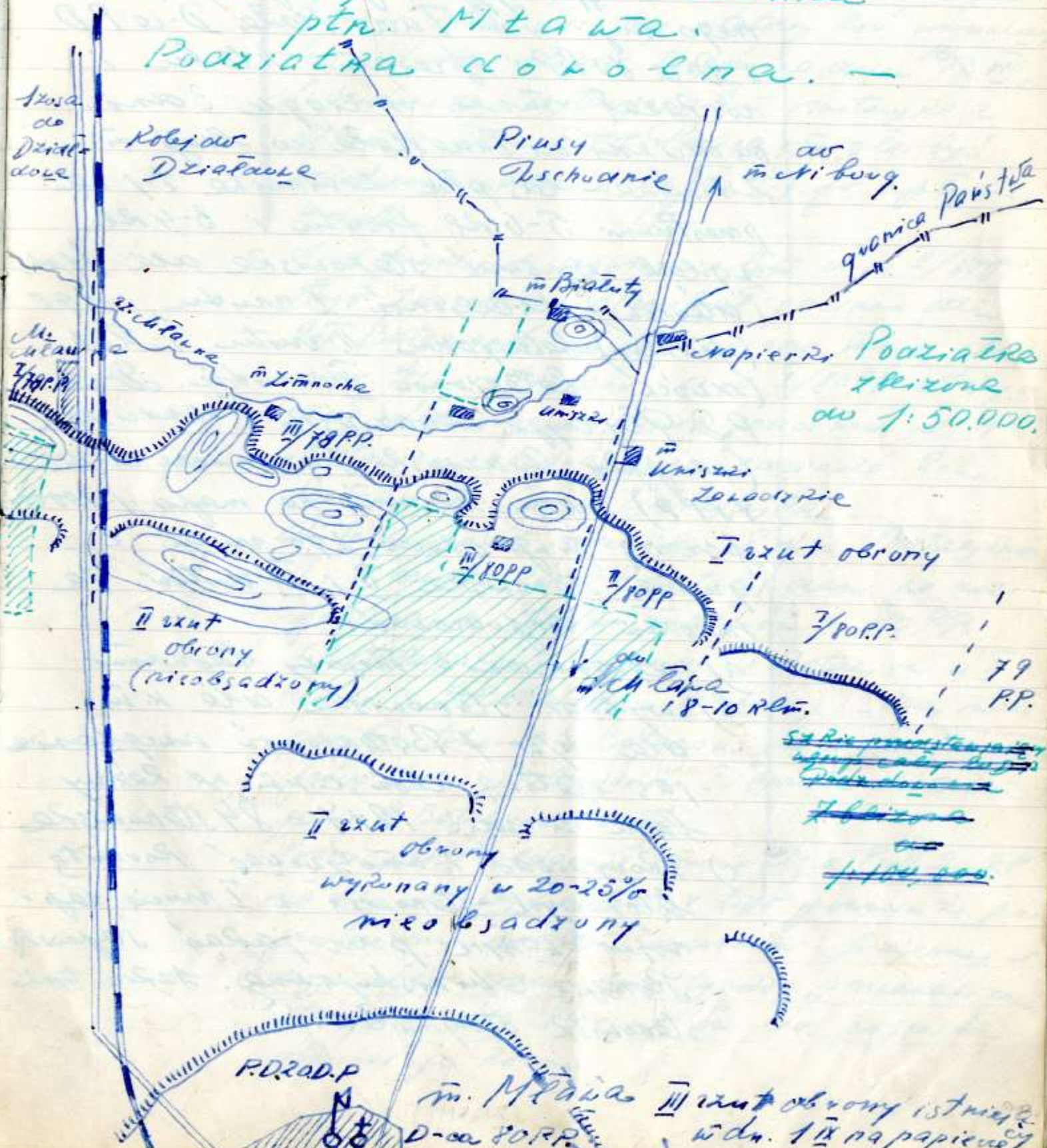

Podziatka
skizzone
do 1:50,000.

II rzut
obrony
wykonany w 20-25%
nieobsadzony

~~Szkie przedstawiający
ugrupowanie
Podziatka do k o l m a .~~
~~1:50,000.~~

P.O. 20 Dzw. P.

m. Mta wa III rzut obrony istniejący
w dn. 1 IX na papierze

Technika organizacji tartyrných prac
wstepnych była następująca.

Od dnia 11 krygo lipca przybył do
mego m.p. w m. Tura Mala D.-ca P.P.
z D.-ca 80 P.P. i opracował plan i
rozłożył mnie w ciągu 3 dni
na odcinku od Tura Mala do linii w
Zimnoche - las p.ła Zimnoche t.j. na
przebiegu 5-6 km frontu i 3-4 km
w głąb wybrać stanowiska dla 4ch
(czterech) batalionów I rzutu, 1go
(jednego) batalionu II rzutu i 2ch
(dwóch) batalionów III rzutu. D.-ca
P.P. Płk. dypl. Suaziński Franciszek
(nie p.ła Suaziński Kazimierz a.-ca
78 P.P.) namierzył mnie na mapie 1:10000
przebieg linii oporu I-go rzutu z
głębokimi stanowiskami II i III rzutu. Za
miejscami współpracować:

- wzgrończenie między kolumnami
- wybrać stanowiska dla k. w
dla k/w 7 Batalionów uwzględnienie
jas etatowa ilość c. w. w. na każdy
kolumn a więc $12 \times 7 = 84$ stanowiska
- sprowadzić i umotywić porażkę
betonowych stanowisk z I rzutu rap.
wojen tożsamych przez jaras' sąsiednią
Komisję Chińskiego Leng. Jedną tych
stanowisk otrzymałem.

a) przewidziani starszysza odcinów laonowych i podziat na (staremi) odcinki romjenskie swadnie lokomocji jarkim miedzi nie poslaguac' miał być mój statowy roz' umowom leu u dwudze otugich targon na dzien 16/3 VIII (Krednicca) wytangowalem motocykl z rozum z D-na SPP. Praca miała być uwriconna na dzien 14 VIII. T.j. za uplywie 4 dob.

Plan pozniej nie odswiadalem a.c. II/SPP. mior Isarejnyx otrzymal odcinek dla 2ch Batalionon na prawo od mnie, cas mior Szlichtingier - a.c. I/SPP otrzymał do rozpricowania odcinek na 1 Batalion na prawo od odcinka 2ch Batalionon mju Isarejnyx.

Oh ten sposob odcinki 8 mion Batalionon I i II wntu 20 D.P zostaly wane na rozprawianne 1 mion majoron z SPP.

(7 Batalionon u I mnie, 1 Batalion u II mnie i 2 Bataliony u III mnie). Skad miał przybyc ten 10ty Batalion nie wiem. Za cas jroim 5 mion Batalionon I i II wntu dostalem jeszcze 2 Bataliony II wntu

Pracy jarko obdany i mnie D-na P-D 20 D.P. na cas nie wykonalem z tego powodu ze po prostu nie miałem miorosi fizycznej w ciagu tego czasu nie tykno pmanalizowa stonowix dla 84 c.mn'oi leu pozostu obliczei je konno.

było to do czasu niezwolenie z strony
gen. dykt. Dzierżńskiego. Powinno powstać
t.j. firmami 10-14 dni prac batalionów for-
tyfikacji oddziałów 3 batalionów ras 4 ty
oddziałów 3 go rzutu w ciągu 10 dni forty-
fikacji 2go Mar. Baa Oś.

Obojętne u Karowej Komp. przypuszczano do
fortyfikacji oddziałów 1go laonu 2 bry
nisz do 2 klm dłużej i w obce braku
narzędzi prace miały być powoli. Powolność
prac przegubiła się także i tu odcie-
niam z ani ja ani moi Polichy-a-y
rnych batalionów nie dostali absolutnie
żadnych planów umocnień. Długo laonów
mnieśli sami rozpracowywać przedsię-
wzięcia w obce łączności z gniazda oporu
i sami wytyczać linie przedowa. Plan
względem schronów betonowych na linii
oporu nie został w całości przyjęty przez
gen. dykt. Dzierżńskiego i był Rominy, nie
ustalany cwość ataku. Dla przykładem
powiem że ostatnie schrony zostały za twier-
dzony dopiero na 5-7 dni przed wy-
buchem wojny i nie były nawet urzę-
dowo skompletowane. Rury
kamieni tlenia i betonu oraz przesła-
twa nie były na pierwszej linii oporu w
wielkim stopniu przyjęły się do
demontowania obce. Pomimo komisji
wybawiania stanowisk ale betonowych gniazda

niewtore z nich jak wykonała Zawiąza
 bitka były zbudowane nieważnie. Do
 wielu z nich możemy mieć struktury ogniste
 tworzą i i dlatego materiałowo. Kształt
 uprost w stulnicy. Kształt tego warstwy jest
 tu z miejsca niepunkt obsługi 2. ob. c. u. m. oraz
 sprut.

Organizacja pracy jest: chociaż techniki
 czas pracy i domowe były fatalne. Upr.
 III Batalion 8000. Kto-ym oraz byłim ja Ruan
 terował z Tame Malej. Czas pracy powstawa
 był wyznaczony na następujące godziny:
 5-12 i 12-17 a wiec 10 godzin efektywnej
 pracy. Do czasu do najbliższych warunków
 kwarantanny, natomiast do dalszych do
 2 godzin. Tytuł czasu wyznaczał powiód
 Aby takwie ucyfik tym wyznaczenia
 ustaleni następujący rozkład czasu

Dla Rony, całej
 pracownicy

9 2 ⁰⁰ - jadalnia	3 ⁰⁰
9 3 ⁰⁰ - wyjazd	4 ⁰⁰
9 3-5 domowe <small>do miejsca pracy</small>	4-5 ⁰⁰
9 5-12 praca	5-12 ⁰⁰
9 12-14 odpoczynek	12-14 ⁰⁰
9 14-17 praca	14-17 ⁰⁰
9 17-19 maus <small>z miejsca pracy do m. p.</small>	17-19 ⁰⁰
9 19-20 cypr. bronie i polcia	19-20 ⁰⁰
9 20 - kąpielnia	20 ⁰⁰
9 20-2 odpoczynek	20-3 ⁰⁰

Dla Rony, całej
 pracownicy

Po Runku dniach jednak wywik prac
 wycał się 2. u. p. 20 spr. 20 niedostawmy
 Rozkład dnia został zmieniomy gdyż
 chwiei roboty został wyznaczony na 12 godzin

a trinarowicie od 9⁰⁰ do 12 i od 14 do 17⁰⁰
 Aby zapewnić wygodę tenemu nowemu rocz.
 czasu pracy wrotła dzienny wstał zmo-
 wyfikowany jak następuje

dla rangi starszych poruczyk²

9 24 ⁰⁰ Pobudka	9 1 ⁰⁰
9 1 ⁰⁰ Okrężenie	2 ⁰⁰
9 1-3 Chwila	2-3 ⁰⁰
9 3-12 Praca	3-12 ⁰⁰
9 12-14 Odpoczynek i obiad	12-14 ⁰⁰
9 14-17 Praca	14-17 ⁰⁰
9 17-19 Chwila	17-19 ⁰⁰
9 19-20 Czyst. bi. Roboty	19-20 ⁰⁰
9 20 Odpoczynek	20 ⁰⁰
9 20-24 Odpoczynek	20-1 ⁰⁰

dla rangi starszych poruczyk²

Roboty tego re de facto roboty własnej ale
 tego batalionu wykoszt z doświadczenia
 nie 12, lecz 16 godzin na doby, i oświadczenie
 po 3 dniach byli zupełnie wyczerpani
 Pomimo to ten oświadczenie jak tym bar-
 dziej oficerowie wkręcał nieustannie
 pracy wykosztował ja z najniższymi oficer-
 ami i szereżami. Chociażwolenie a tym
 bardziej były ustaly całościowo
 Po kilku dniach jak już powiadziawsze wy-
 zej przybył do pomocy batalion 78 P.P.
 i obiał najbliższej fotelony oddinek
 Christen więc do pracy oddinek już nie
 4ch batalionu I wstę a tygo 3 lat
 I wstę, lecz do czasu nim oddinek ul
 batalionu II wstę

To Riedna aniaak znou przybył letajon
 78PP i odobral imi jenne jidam od-
 cimer letajonowy. Pozostalo imi wiec
 2 odcinaki z T. mure i 2 odcinaki z muru
 Ch.P. jidnam nie zmuszono tak ze imi
 walem jener lodaj 5-6 dni wyrownajac
 wyrownajac mure. To samo robity
 wylotki letajony boudem wylotki nie p
 klonu i stowaru do ich odcinaki byly
 jolzone o 7-8 kl na zachod t.j. w lewo
 Ta organizacja schematycznie przedstawia sig:
 jak nastepuje

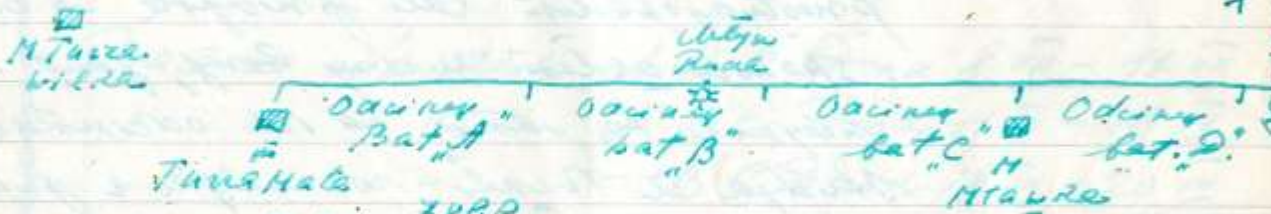

Ode letajon kraterowacy w M. Turek kiero jidnam
 na odcinaku "A", letajon Bat gaudis na jidam
 jidnam na odcinaku "B" ja los kraterowacy w
 w Turek kiero jidnam na odcinaku "C" i "D"
 kraterowacy Bat nie jidnam jidnam
 w odleglosi 4-5 km od odcinaku "D" w kierunku
 wschodnim kraterowacy z M. Ulymka

x
 Drobny a klas:
 cimer letajon
 "A" "B" "C" "D"
 sa odobrene
 w terenie to
 odcinaki byly
 odobrene nowi
 malmi w jidnam
 jidnam, kraterowacy
 bu jidnam
 jidnam odobrene
 nie moge.

Odleglosi sa w T. kiero do M. Maurer wyrownas
 jidnam 8 km.
 doprowadzony do wyrownas takim staniem mury
 ramadalen na jidnam aby moji letajon
 jidnam w M. Ulymka i ramadalen
 jidnam malmi nie jidnam
 jidnam sledam odobrene
 jidnam i Roni.

Zgodaniem meimie planem uwymano ze ciolob.
 Z chustog otmytenuie oacimob "C" i "D"
 i I mied orar planego oacimob
 kabejonowego i II mied robotu panta
 wazniej i po Riedu ciurach D-c P-d
 20 D.P wywiznit minie na najdalej
 pomniste pracy na calym oacimob 20
 D.P.

Ostatecznie u wazie ciurach mied len
 bronie oacimob D" (natomiast ne was
 odwem ostony). "Miazac ze u wazie wy-
 buch wojny byc bronit tego oacimob
 prustajowalen cali pnapole b ciuradnie
 i spowozowalen u a-u Rong, flent i demign
 uwymanie to samo na ich oacimobach
 Studja te tuzaly wunoblegu z pracu ostob
 2-ich tygionu i caly b. arby wywiz. Ten
 obo jow quom z jarnego niela pnywad
 rozraz zaco tmeimie z Roler baterionu
 7800 oacimob D" i objac oacimob "E" zao
 a-u II/8000 mje Izamjnyu po "5 tygionu.
 prac na oacimob "E" mied na pnam na
 na caly ne bronie potuzony oacimob. Ty-
 tuza mje Izamjnyu byc o wille
 byc gowy on obymat do obrony pnam
 z 2-ich oacimob kabejonowy na klobach
 pracowat na 8 III, natomiast ja obymat
 kabeim oacimob na klobach miedy ni bylen
 i z pnapolem klobego orar captum ni
 bylen obrony. Tak wiec u wazie 2-ich

missy ku 8 ani bylem i prawo-lem z
 letajonem na 5ciu odinokch letajonowch
 I wntu i fcauytu odinokch II go wntu
 schematycznie to uucanie III/1951 po wntu
 maitych odinokch 20.D.P. f prastanie na jas
 nastupje

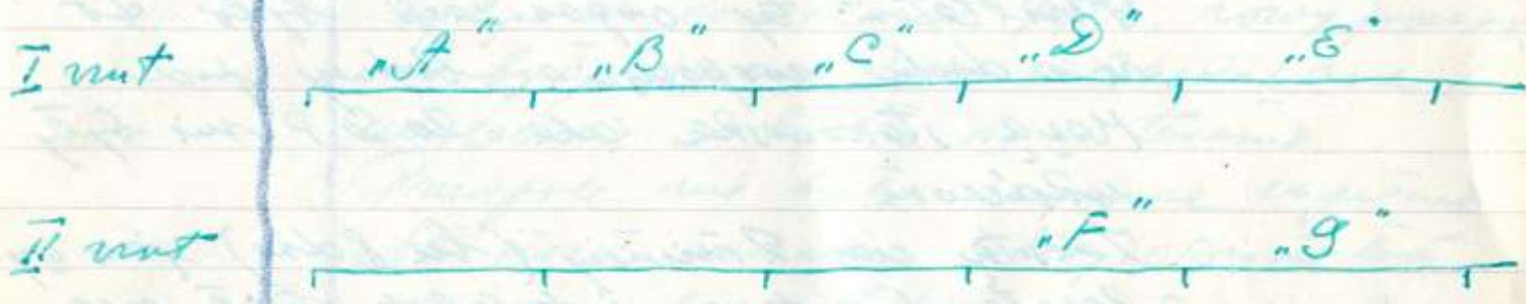

- Praca na odinokch A B C D-od 8 VII - 11 VII
- " " " A B C D-od 11 VII - 18 VII
- " " " B C D-od 18 VII - 20 VII
- " " " C D-od 20 VII - 22 VII
- " " " C D G-od 10 VII - 20 VII
- " " " C D f-od 20 VII do 25 VII
- " " " E-od 25 VII do 1 IX

Bitra na odinokch " E " od 1 IX do 4 IX

Dlacnego odinokch Dyriziji odinokch mi zos-
 tat podriecny na odinokch prac k lbo
 bylyby analogijne z odinokch do
 obrony, dlacnego pocetkow pracat tyer
 fcaus fcaus ras z staty gawis u tyer
 i robity Curcense, dlacnego mi byly
 planu pracy - nie wiem.

Ob kazdyt nazit fadobnego udrzaju
 cyranie letajonami i fcauytami
 fadobnego letajonami z odinokch na od-
 cinach nie pruyknie to na aspranach

narodnej organizaciji pracy na wyiszych
 mackach a také na skutočného to u nás sa
 poukazuje. Kautskova do poukazuje lípe
 ber zvrhly cáčiam nienčiamie.

Prýstavny kómic zadržany v te roční
 udim byly tak rutenyrie zapravane
 do mersu a amie vopouze vojny
 v kóicke jui na byly, cas na ich výsca
 byly rane ročník minapavane ani
 do mersu ani poudajace oapavane
 umocnie!

Celom umpečenie obzaru karmu
 a który vopouze vojny nalyr rane
 vyč v pómimo melaunpou o supogostie
 luavosie nienčiam, która vavtyri
 gupam ramierivale karmu lub
 sú pma líne futyfrycy evardovane
 nie byla; magle a bufóvndicie líce
 Roci obemovai pmeby prac. T-2 nienčie
 a kache vosa a karmu kapitán S. 9
 Luquasoff Roci karmu vany viny toat
 (ju) pmeby prac puzas po rucie
 Chluch-Duclovsk; Chluch-Čibou
 a karmu autu.

Оаона тх ар
 год. 2-3 ар 4тх.

ЗРІС иґи ґроґана

20. Р. Рієч
 на становіс Рєч оброннч



W tych warunkach wojna dla 20 D.P. zaczęła się dn. 1. IX. o godzinie 5⁰⁰ Ch. możliwość wojny nie była nam wiadoma. D-ca P.D. był w Chłocimie, d-ca 80 P.P. był także w Chłocimie, zaś D-ca 20 D.P. wydaje mi się był w Ciwka-nowie (jakkolwiek z całą pewnością tego stwierdzić nie mogę).

O godzinie 5⁰⁰ niemiecy zaczęli artyleryjski straszenie 20 D.P. ogniem artylerji o kalibrach 105 mm oraz 155 mm. a także ogniem moździerzowy. Ogień był bardzo intensywny, często przechodził w nawały o wiel. kil. m. Nawały trwały po 10-15 min. na jednym odcinku, aby po tym czasie przenieść się na inny. Ogień był prowadzony "frontowo do pola" bez potrzeby przewidywania "zaprzęgnię" obiektów fortyfikacyjnych (ogień wystrzelający z obserwacji) Północnie i w kierunku ognia tj. o godzinie 5⁰⁰ granicy niemiecko-polskiej przeniosły się ich punkt i wzdł.

Akcja punktów wzdł. była doskonale widoczna z tego p.o. Niemiecy przez granicę będącą przed mostem odciągnięciem w rejonie m. Białuty i m. Kapiewki (Kapiewka, później ta miejscowość została przemianowana na Ostschhausen). Punktacja została wykopana głębiej ugrupowana i głęb. wzdł. poruszony na między punktami

Artyleria przeciwlotnicza została
spacjalizowana ogniem naszej artylerii
 Polgr także zostały zawładnięte.

Każde przeciwlotnicze nie przeszkadza
 zbyt dużej artylerii.

Katowice ogniem artylerii stał się
 już w godz. jedn. podobny do wszystkich
 miejscowości przegranych. Ogniem artyl.
 jednostek był celny przeciwko chowu
 o ogniu "do pola" do był równocześnie
 nie celny przeciwko chowu o 75% trafienie
 do poszczególnych obiektów.

W ciągu tego dnia niemy zastawia
 pewną ilość dział na stanowiskach
otwartych poza zasięgiem ognia na-
 szej artylerii. Działa te były na
 wozach o napędzie transmisyjnym.

Te baterie strzelały ogniem naprzeciw,
 stosując ogień odbitkowy.

Pewna część obustronnie artylerii, która
 znajdowała się w człgach.

Przeciwlotnicza ratowała się w odległości
 od 400 metrów do 1 km, w zależności
 od kierunku i zaczęła się oprywać.

Przedział na przedpolu niemy bez
 żadnej widocznej potrzeby przebieg
 usie, przechylił dół, stogi i skłoty
 zboża.

Każda artyleria odpowiadała bander
dobrze i celnie. Stosunek natężenia

naszego ognia w stosunku do niemieckiego
 był jak 75:100 na korzyść niemieckiej
 strona jednak artyleria gołowała ul
 nosić, głównie wprost skandalskim
niegodzonym funkcją obserwacji z
dale d-coi baterii, które były raziła-
 łowane w wyszczepionych rowach, z
 których już na 2gi dzień nie
 można było wysunąć głowy bez
 narazenia całego okolicznego rejonu
 na straszliwą koncentrację ognia.

Po zapadnięciu zmroku n.pl przy
pomocy pirotek namierz bezoszczędnie
czerność (styczność) z porcją gł. oporu.
 (Trzeba zaznaczyć że linji rat przed
porcją gł. oporu nie było). Pirotekta
 n.pla nie była liczną, lecz była
 masowo uzbrojona w broń automa-
 tyczną* (pistolety maszynowe, r.km, l.kk)
 Ta linja styczności pracowała całą
 noc bez przerwy strzelała nasobę
 przed sobą, widocznie aby zapobiec
 skierom* piłom wypomocno wypacho
 30% postrzeli niemieckiej pirotekty -
 były to postrzeli szusciak ng.

Po naszej stronie przy 10y dzień ja-
 rzał duży zapal; entuzjizm
 Dużym manifestem w utrzymaniu
nie lacności z d-coi fućka było
 to, że d-coi fućka pozostało w m.
 x chroczelnie od statowej sloni cigielnej
 bronii maszynowej -

Chłopa (centrum miasta, budynki
 szkoły żydowskiej) Oddziału pułku aw
 a-ku batalionu, które weszły
 bez wyjątku były w okopach
 i linii i wewnątrz obrony było około
 8-10 rł.^{xx} (z przynależności sąsiadów
 można brać obronę z mapy).
 Za odległości powodowała się naprawa
 połączeń telefonicznych kanała 2-3
 gochiny. Chybaż też linie tele-
 foniczne trzeba było po każdej stronie
 tej 5-6 razy dziennie. Pomimo to
 plut. łącz. batalionu prace te
 wykonał z nadzwyczajnym
 bohaterstwem. Schemy obrony się b.
 dobrze ^{wykonane} gdyż wytrzymały uderzenie
 pułku o Kalibor 155 mm. Chybaż
 jak już wykonał 150 dni bitwy,
 niektóre schemy (zwłaszcza landes
 były oszczędne) były pomimo braku
 pomocy i suszaryj ustawił w
 sposób uciążliwy weszły z powodu
 obrony, gdyż niel z bliska mógł
 celować z szeregiem schronów przystosowa-
 nych do ognia flankowego i tym
 samym uniemożliwiając przebywanie
 z nich żołnierz. Chybaż z tego schro-
 nów (Kawenski Batalion k.m. ^{xxx} samo-
 dzielnie k.k.m. W.D.P. oraz Pomiar
 k.m. pułku) przeliczy wykonał się z
 dania w sposób bohaterstwa.

xx
 D-2 pułku 2-3
 w tym kierunku przy-
 wiał aw a-ku
 batalionu szereg
 oficerów i żołnierzy z
 odwołaniem staroszkol-
 nia „wysłuchać” na
 porucznika odw.
 Roka
 Szereg pułku ten
 obywateli, w tym ani
 a-ko P.D. ani a-ko
 G.O.P.P. nie zapisałi
 pomimo to że te
 p.o. były przewidziane
 chi były one zwyczajnie
 takimi jak p.o. a-ku
 szereg uderzeniowy
 xxx
 Baon ten przybył z
 b. wy dnia 28 lub
 29 VII 39

Omeera stovantovo iloi zatog schronoi
 ze vzglycu na vykonavane vykej bradi
 w urloadie mcecin, musiala schrony
 (z ktorych kazdy Rositlat prikaznici
 ani pracy po 24 god. odienne na
 3 zmiamy u vzglycu na chemické
 vlastnosti cementu) opustiť i
 vykonat' agien z prygodnych
 na syb ro" vykonaných stanovisck
 " ^{z tich stanovisck nahradzo} polovych. Vykonat' agien flanzovy.
 Schrony rad sa tym vypadku staly
 jich nie ze prynst' dla antyleji
 npla. Prynsta tego rodrain byla
 dla npla v tyle lata zorientovane
 sig, ie jax jui bylo poviedzane
zaden schron nie byt zamasko-
lany i dokonale odbijat sig w
terenie ranyh suscianem betonovye
 seran i dachu. Ponedok nyzka
 cist' schronoi ni prjadata od
 strany npla nasyroi z ramieni i
 tucnie. Vtatiast material
 ten leiat obox schronoi i cludatko
 demaskoval' schrony. Potovan' jax
 u nyzka ilosi schronoi i ich zatog
 pomimo tych vstevex radenia she
 vykonata.

To tei nove praby nemičovej firm.
 (rosle) udavala sig u sig lenis
 spily se nym. In crage nej doby
 bitvy nava antyleja zadala nplai

b. znacne straty.

Alle przykroćcie wspomnę o 2ch innych dentach:

1) na mojej odcienie odlegi ni pła nie na-
cienaty, gdyż odcienie był przykroćty
na całej swej długości dość gły borim
rosem p.jane, p. d. w. jarko lwier
nie odzwany, był dość znacny pnes.
Roda, natomiast odcienie 3go Basom
ponadlat przed (11ym) przednim
skrajem poz. gr. opum nad tym
Pozajowyk wbitych w ziemie. Był
prawdopodobnie nie rozpoznat tej
pneszacy i o to natomiast odlegi
utrzyta na synch, na których za-
wisła 7 odlegi, cał m. ta numerata
zakradat pod ogniem antylenji 20go
P. A. 2. oraz dwolam p.jane i ponowia
b. znacne straty

2) w czasie odlegi 7-8" du. f. 11-90dk.
21-22°, p. k. w. ni pła o w. b. n. m.
grupkami przedstawała się do
m. Odryska - Ledowicie.^{xxxx} O ciagu 1/2
odlegi do tej miejscowosci przed-
talo się minimum P. k. w. m. a t
grupki (latajow). Ledaniem tego
oddzialem (latajowu - prawdopodo-
nie) było natomiast na odcienie poz.
gr. opum będący naprociw tej
miejscowosci i odlegosci 300-400
m. w.

xxxx

Mapa 1:100000
cz. 12a

Jedną z c. A. D. 202 P. j. x. Holman
 Chirza Suerievica uprowadził te
 arcy n. p. la otwierając agien' chymu
 agienego dwalania (cyon. p. a. e)
 m. i. u. a. c. t. a. x. m. i. e. j. s. e. w. o. s. i. j. a. n. i. z. u. a. j. =
 d. u. i. g. u. y. n. i. z. t. a. m. o. d. d. r. i. a. t. n. p. l. a. A. g. i. e. n'
 t. e. n. m. o. g. l. e. n. d. u. s. k. o. n. a. e. o. b. s. e. r. w. o. a. d' z. e
 s. u. e. g. o. m. i. p. i. j. o. z. a. r. a. z. e. n. i. s. t. u. s. e. n. d. a. n.
 i. e. a. n. i. j. e. d. e. n. i. d. n. i. e. n. i. e. n. z. t. e. j. m. i. e. j. s. c. o. w. i. e.
 n. i. e. w. y. s. e. d. t.

2.

Ch. n. o. y. n. p. l. a. l. l. e. o. s. i. m. i. t. l. e. n. i. e. p. r. e. d. j. o. l. l. e
 r. a. f. a. l. i. t. w. y. s. t. a. l. o. c. o. d. a. w. a. l. o. j. a. k. i. p. o. l. u. i. e. z.
 e. f. e. k. t. s. i. m. i. t. l. e. n. y. (s. t. o. g. i. s. t. e. n. t. y. s. t. a. d. o. l. y. d. o. m. y.)
 P. r. e. d. s. i. m. i. t. e. n. t. p. i. n. k. u. t. a. n. i. e. m. i. e. n. e. k. e. w. l. o. z. a.
 n. e. u. r. o. z. e. l. a. z. n. a. m. i. s. t. y. c. n. o. s. i. c. o. f. u. s. t. a.
 n. i. z. n. a. d. a. l. s. i. e. u. g. l. e. g. l. o. s. i. ; o. g. o. c. n. 5-6
 a. u. t. y. l. e. n. y. r. e. u. s. t. a. n. o. i. s. t. u. l. a. t. A. g. i. e. n'
 z. t. y. m. d. n. i. e. n. b. y. t. z. n. o. c. n. i. e. n. e. k. i. e. j. s. i. y.
 d. a. w. a. l. y. s. t. u. a. r. a. c. e. j. o. 15-20 m. i. n. u. t.
 n. a. s. t. e. p. e. c. h. y. j. o. 2-3 q. u. a. n. t. u. m. M. i. s. d. y.
 n. e. i. s. t. a. m. i. (t. r. a. t.) b. y. t. j. w. o. l. e. d. z. o. n. y.
 b. n. i. e. n. y. a. g. i. e. n' d. e. n. t. e. d. e. n. a. c. i. o. u. y. n. e. t. z. i. e. n. e.
 w. l. i. n. g. o. r. o. u. n. e. l. o. n. i. z. 2-3 s. d. i. m. n. a.
 1-2 b. a. t. n. a. o. d. c. i. n. d. u. f. a. o. u. n. C. h. a. r. a. l. y.
 n. a. s. b. y. l. y. w. y. r. o. u. n. y. l. a. n. e. 2-3 d. y. o. n. a. m. i.
 O. b. u. s. i. e. t. a. r. c. h. n. a. w. a. t. n. a. o. d. c. i. n. e. x.
 7 k. r. o. j. n. a. w. l. i. n. y. n. b. y. t. m. o. j. j. o. j. a. d.
 d. a. l. o. 800-1000 j. o. u. i. s. t. o. z. z. n. l. i. c. y. n. i. e. m. i.
 n. i. m. u. m. 50% o. k. a. e. n. e. 155 ¹/₅. C. h. i. s. t. e. t. y.
 j. u. i. n. a. 2. g. i. d. n. i. e. n. i. w. o. j. n. y. d. a. n. o. w. z. e. d. z. e. o. s. e. c. y.
 d. z. e. c.

amunicyj. Chasse antylerne w tym dniu
odpowiadala na ogien niemiernosciej w
stomardu jak 50 na 100 na niemiernosciej
naszej antylernej.

Rozmystajac z duzej ilosci wiszkowych
lub mniejszych parceli lesnych,
ktore nie zostaly usunie te z braku
czasu, niemy w tym dniu pod-
ciagnyli czine ilosci bronii malon
Rali busej, przy pomocy ktorej stawali
nie zasnyli nasze strony dla c. n. w.
Tocisli jednak ty bronii nie fue
bipety scian schronow, a nawet nie pod
z nastaniem zmiemchu n. p. l. ponownie
rozwalat stycnosci z flirja Igo wntu
i ponownie rozwalat bedac stopien prz-
inoici obrony sian ponownie zostal
odamcomy ogniem tak c. n. w. i jak i
fizyka ty.

W tym dniu obrony stopien wotzenow
ognia ant. n. p. l. byl ponow baraziej
wilny. O formogolnych nasalack w
tym dniu nie mozna bylo mowic.
Rozaj mozna bylo mowic o jednej
dlugiej Przodniowej nasale i o
wiednich przewalack, a takie o wz-
maitym retierem tej nasaly
chistoty nasze antylerne odpowiadala
juz o iloto. Stosunek retierem
naszego ognia do niemy, sian i skiego
byl najwyzsz jak 25 na 100 na
Rozwisi n. p. l. ⑤

⑤ Rozporozenie pnie
n. p. l. nasze po ant
byly calkiem
oslapione. D. i. e. fat,
ktory ogien byl
prydzimcomy do nasze
kolegim. Onisli
dumowem izumem i chym
nie mozt wzozim nie
tydno calnie pnie
juz laci. Licz lomis
i tam. fizyka ty.
(Kpt Rozwisi z *
20 P. A. L.)

x Witold a lat.
wiel.

zarysowy u docten do swego agrisa
u godz. populudn. Rieka esredw
foribowoi nurkowyc z foribowoi
stanowiska nery antylerji, tabow
z. ofotwarowyc i dozadaw. O tym
dnie niestom letenje stracily do 50%
roni, inoj tabow letagonowy i 90
mudu (T.B.I.) stracil 90% roni. Wotomij
rowy stmelokit uciwpiatly itojunrowo
malo. Pnenrowy z awton na rion
diwrych odciwrych literacnie zostaly
porwane u sturpy okpl uwyat
f. nieszimie 500 kg bomb, maly
domieszk 100 kg, 1000 kg. ⑥

Te krypniti a wie:

a) foribowowani z gowy, agricu antylerji
na ktory nery prawi mi odpowidale,
awar brax obwodoi spowodojaty
u dani niz n. p. l. u nery stanowiska
u rowy z 3 na 4 obnieszia.

Aby jednak dat' dotladny obraz
tego, co niz dzialo u obwarach od
190 do 390 IX nalezij posuwisec'
Rieka stow- odkodom.

Odkochy te u tawimie nie rstrialy
Chic bylo ich ne zadnym swellen
poczawny od Romjanji i skowiny
ne Dyuzji.

Cela Dyuzja byla wyicgniska
z cienu sennex ne odciwry
owoto 20 km a moze, wsocj. ⑦

⑥ O tym dniu
lacnicci z a. a.
p. i. n. u ktory
pedal p. n. y. a. e. u
u. l. o. m. i. e. t. j. p. r. o. w.
od j. o. l. e. b. i. t. u. y.
p. n. e. c. a. l. y. o. u. s. e. n.
nie bylo. Z w. a. l. i. e.
d. w. a. d. e. n. i. u. n. e. y. t. e. m.
u. d. e. l. o. n. i. z. t. z. t. e. m.
n. e. w. i. e. r. a.
O godz. 11-12 a. o.
mnie przybyl e
a. a. a. p. i. e. t. u. p. p. o. w.
Chienlowo z
rafy tawimie od
d. n. y. p. i. e. t. u.
"na stychac".

⑦ Bylo to typowe
porozumienie ugrupowania
castkowane p. n. e.
tych ktory go u
c. a. s. a. t. p. o. r. o. w. e.
u. d. e. l. a. l. i.

Na srebrku Lymizji byt odchodowy la-
 taylor; licy zostal on wsteczony
 przy ratykanie poruczonego a zw-
 na odcinaku 20 D.P. Na poruczone
 zagwione oacinni poytano celu uzw-
 nienia (tego) tyb odcinaku poruczone
 Rompanse i pluty. Odcinac usic na
 srebrku Lym. pnestal ostrici jwy
 w dniu 3. IX w goar. rannych.
 Choj letaylor poutawo miaa Romp
 odchodowa, licy ta zostala zabrana
 przy d-4 80 P.P do odwoan jwiku
 jako jedyna odchodowa Rompanse na
 tym srebrku. Licy jwy dnia 2. IX
 i ten odcinac zostal umony na odc-
 nex II/80 P.P celu ratowania go. 9

9 kmj

- 1) Batacyon oi
 byt z 78 P.P.
 cke pamistam
 jednan xswy to
 byt letaylor
- 2) A dnim
 30 VII na mój
 oacinnu przy-
 byla sam. k. n. n.
 20 D.P bez plut
 z d. a kyt Ba=
 krajem Karolin
 Gent tej Romp
 byt odchodany do
 z Baom.
- A wisc odcinac
 c. n. n. on 20 D.P.
 tanie mi miala

D udarcim m. n. pla z nasze stano-
 wiska z jwonym znaczeniem tego stowa
 nie moglo byc jednan mowy.
 Chyba jopustu Romystajac z obrucad
 nienia, ktore on niewatpewne
 sprowadzal onay z Rordorungo
 ugrupowania ktore nim bylo znane,
 gchyl jwo lotnictwo z bratru
 Jariego Polwix pncindio-tania
 najdoniedniej; wzporna to ugrupo-
 wani dymizji i sturiedilo is ce
 cienne przycyrowe lincie I wstak
 ai do chodine jist justre,
 wyslat tym razem nie oddzialy (pich)
 ktorych pracopodobnie bylo uwieslenie
 stopnie pasywnosci nowej obrony. po ostatnim

Odwrot

Chętnie w tym oddziału udało mi się poprosić pod przykryciem noży ukraść się w nosie 3 linie i ukryć się w lesie o której to ostatnia mi opiewała. To było całe stamienie mi?

Gdyby dny pułku fundacji dysponujemy od: wady nawet u siebie ^{naprawdę} kompt; oraz gdyby 2-ca dyw fundacji odwozowy batalion, odwozowy te z latwością mogłyby zlikwidować to „stamienie mi” (10)

(10) 4
Oczy tego, wla-
mania się
zawady fant
u oddziału niple
wonty do lasów
o której była
mowa i jej
znikły u nich
oddziały i
wonty u siebie
godzina potem
na i po kilku
przechowywały
te lasy
jardingu Polaków
przewidywało
u strony niple

O godz. jednej 1-2⁰⁰ dnia 4. IX a-c pułku wydał mi telefonem wczoraj wycofanie mi na III wnt; tam zorganizowania obrony

Chędzys się jeże o godz. 23-24⁰⁰ dnia 3 IX a-c pułku także przy telefonie mówił mi że I ma dyw. Pich ma przejść przez prawo skrytka 20 D.P; zrobac natanie niple, a także jego artylerię

Później już, będąc u Bensona cwanie-
całem mi u I ma D.P nie mogła wykonać tego manewru, gdyż same 20⁰⁰ była zastawiana przez grupę pancerną (10)

(10) Ten ten był
przewidywany na
III wnt obrony
leż redupli
prac na nim
nie wykonano.
Ma oznaczone godz. wyposolen wczoraj a-cy pułku. i obradzi ten teren po obu stronach nosy Chława. Kiborg (10) opiewając mi o przedmiesiac Chławy

O godz. 3-4⁰⁰ dnia 4 IX nadbudzi wczoraj dalszego cofania się.

Cham naderanie u ten wczoraj został wydany mi na spacer przedmiesiac niple u nasze obrony leż na spacer

niepomyślniej sytuacji i meblu
Grupy Operacyjnej.

Rozkaz ten wydał mi nie osobicie
d-9 pułku pła Fiedorowicz Stanisław
którego po raz pierwszy zobaczyłem
od wybuchu wojny.

D-9 pułku projektował samochodami
i czołwami na periphery miasta gonić
i myśleć poprzedniego wzroku
organizował ten obóz na III wście
i caronimni Pocat mi nie w 20. d. P.
racyna ogólny odziew na cały
Ordynacji Opipogóra bsdaje na
plac. od Cichonowa.

Ja (man) miałem czekać na linii
III wście do godz 5⁰⁰, a następnie
formować się w straż tyłowej pułku
W tym celu d-9 pułku parat
mi nie czekać na przebieg pnie
moją linię I i II go Batalionu SPP.
Miestoty pan pła Fiedorowicz raportował
ze dawać rozkaz wycofania się ale
I i II Baonów nie pozwolili aby oni
wycofali się pnie czława, etc
wpłynęły na sens czława-Cichonów
najkrótszą drogą. Czajkowskie zaś
droga ale I i II Baonów przesunęła
na sens czława-Cichonów z formacją
w czławy.⁽¹²⁾ To też udało im się
skrajnie w czławy do godz. 5⁰⁰

(12)
Podobnego
rodzaju
wiadomości
zaczęły się w
D-10 SPP na
raz.
Dla przykładu
podaje następu-
jący fakt
D-10 SPP ale
ubiegłemu
swoje się w
tożsamość
warunka wystąpił
oficerska placówka
z ppor. Simalem
(ppor. Simal) na
czł. Cofając się
na 1-12 D-10
pułku "zapomnieli"
powiadomić o tym
placówkę. O
nem i tacy plac
wstała otoczona
i "wymyśla"
pomyślnie
pomyślnie
i decydując 1/2
oficera

chcąc udrząć cofając się na lewo, postawili
 kolumnę do d. 2. pułku w Chławej, ba-
 teryjki ramulowały po grzeczniej i ora-
 wypoczęło z Chławy już o 9.00. 1-2^{te}
 w niewiadomym kierunku. Ok 15-20
 minut później dowiedzieliśmy się że 1 i
 II Bataliony już odemęli. ⁽³⁾ Była godz.
5.40 gdy zdecydowaliśmy się cofać. Sięga-
 misz lewo + sał. R.R.M. w D.P. rajzów
30 minut wiec masę wypoczęło o 9.00.
6.10-6.20 Do tego czasu wpl. jeszcze
 nie uderzył się na południowej stronie
 lasów, które w D.P. konie biegały po
 płn. stronie. Później Chława przedtem
 sporoznie. Ok Chłowska była z góry
 Po wyjściu jednan z miasta na stronę
 Chława-Ciechanów (las ^{nieznany} odczyn. Ofiarobójczy)
 i po grzeczniej 5-6 km zatrzymaliśmy na
 agien artylerji wpl. który był po stronie
 ora na agien c.r.m.

(3)
 Janina duszono
 Jan pułkownik
 orszak d. 11
 I i II Bataliony
 Ławie Jan i Jan
 cofać się widząc
 tego uderzenia
 D. 11 Batalion
 Jan i Jan
 parę 3-4 km nie
 posiadali Ława
 i o. 11 pułk

Do mi naderanej przez d. 2 pułku ma-
 sponować mi można było.
 Rozkroci ani reformacji; idącymi nie
 miśleń, gdyż d. 2 pułku po wypoczę-
 mi rozkroci o cofaniu się co miało
 miejsce Jan już mówili o 9.00. 1-2
 d. 4.18 wiać do samochodu i
 wyjechać mi podając trasy po której
 bzdzi się formac. Trzenta Jan później
 się wypoczęło ora pułku zdążyć wypoczę-
 na Ciechanów, gdyż o 9.00. nawet 2-3
 było jeszcze ciemno. Chława jest

Patalony te droga manowaci ni mogly
 Las odynacji Opingore orzecz ni taxi
rajsty pacy ngle.

Losi ie goly po stwierdzeniu ze 1939
 Ustawa-Cimbora manowaci ni muris
 i po uwazliwym catorzeniu manowaci
 by strawy i odpowiadu, po bocnych
 drogach, a w 50% tak trasy na
 przelaj i pod ogniem w sredzi wyprze
 niedzialajac na zmotywowaniem pat-
rolu lub porozumieniu celow do stalen
 do lasu Opingore, zostalen przywi-
 tany stantad agrum a w n' on n' ple
 O tym rejonie ni znalaczen ani
 sledu tax 20. D.P jak i smy x lisa
 miela ten las obradac i bronac
 wyfolani z 20 D.P.

Jak pjanij ni orzecz niyst Ric
 be wyjatku Patalony 20 D.P
 pjanijaciy manij wisaj tang same
 historie.

Patalony orar chony a niwan po-
 jadywe laterje i konjanie blakaly
 ni po terenie mizdzy Ustawa a
 lisa Kisty na odciunku: Ploer
 Ustawa i coloty ni wadling
 dnyzi wyje doobdion.

Twierzenie to (fca) potwymuje na
 podstawie nastepujacych faktow
 Po dotarciu do m. Ploer's R spotka-
 len. D. & F.P.P x dowy fionat
 samochodow z adju tantem. Tax

Przewidywanie
G. Kpt. Jani

19) Płk ucył.
Zaborowski który
był ale miał
nową drogę
oficera emigracji
a który tu był
a ten nieprawy
na ale niegdy
tużys nie dlatęgo
w „wywiad” jak
tęż o go. 1-2
wisy a 3 na 4. IX.
a który sam
proceder (gwałt-
kompagnia stml
betajony ZP.P.
do przew. restau
(niebezpieczeństwo)
nie mógł go
nie był i w tym
fakcie) nie
mógł operować
samoświeżo
faktem goji ję
faktem (ZP.P.) od
był i w czasie
faktem i stymu
nylem. Npł i sta
słabł faktem
późn. To spo
dwało i niecy
z ję faktem
stał i w czasie
od nylem naj
wystarczyło
niego faktem
kierunki ję
przymuszał i
comy faktem.

D-2 ZP.P. pjeń cył Zaborowski ję i sa
jutant nie widzieli go i sa
ZP.P. (14) alchwarze do Płó'ska, znac
len" 2 Romjanie 78 p. kłóć cabuła
ze sola i wic-ten do tego betajony
Oddział mój sRładai w wice i 2ch
Romj (stml) mójgo laonu: jidney stml
i jidney k.m + jidney k.m 20 D.P + plant
jion 80 P.P. + 2 komj ZP.P. jidney
komjanse stml, kłóć była odwołan
faktem i była ję w 2gm lub 3m
dnim bitwy pod Chłocą wic-ten do
ZP.P. wycofał się z tym laonem w
kompania stml nie donła do tnie
na rosz Chłocą - Chłocą i odentia z
ZP.P. a w czasie z laonem z wic-ten
granicyła jidney obony.
Oby z wic-ten odentia ję stymu
w las Ofirgoń a tam Ciurkowi sa
zapisk ję nyle, i 8 m dny p. ję
ję wycofał w Płó'ska, i 20 D.P.
de facto wic-ten a ze sa tyko
faktem i w terenie ję jidney
betajony i obony sa betajony i Romj.
ty dywizji, ję stymu wic-ten
niedchwarze noc z 4. IX do 5. IX i
osaguar nocy w mawem lenis
w. w. kłóć, która i moim mawem
jionem była bi- bawem a w
której spawem ten ię wic-ten
gawem obony. Po calochiennym
mawem do lasu Ofirgoń, który sa

byłat ni z niestylakich cigipich 2-3
kady uawaga spotrone ni z pot. broni pane nola
runkach gony z mielu wyposadok
trzeba bylo ofusuar drugi i malarow:

15 Pa. kura ma
taxi mala narus-
Dziestdowka.

16 T.Bz. ponawianu
laoni T.Baz 80P.P
i Takory 20. D.P w
stani jarkstania
ofakomni przyby
do Sk. wy da. 13.11
7a awstala niy
T.Bz da 14.11. w
Skonowic do tego
ciam iznotu lam
ni wlasny carny

16 Poaware
reunrowano na
niy wakar
poynie wywaci i
Roni z orowal
Polowistoi nemiowal

17 Pledyp Sosatowski
był a. c. P.D. 8 D.P.
Pledypp 5 opowar
cał ni z ni wic
gaxi jist D. c. D. w
piedypp Pungalski
Tadaw. 8 D.P w
ciam orowadu calata
ni waly fiant iloi
pawunay antylaj
i amunoyi. Pled
app fawpawoyi
spatroleni w
Madlo ni dawad
pawpawaj pledypp
Pungalski ciat ni
ni z flob pwa
8 D.P.

plac karani ipa zowanych polach, roz:
pouytem Stawndow spokoyny mawz
mowy na Glesowic na mo Wkra. 15

Zolniewe ni mieli strawy z ciagu
dn. dn. 3.11 i 4.11 gely z ciagu
awst^{3.11} rkuchnie ni mogly przybyc do
fliuji, ras o godn. 23-24 a. c. 80PP
caly towar II wntu (T.Bz) rozat
wystac do casu ofinogow. 16

Pomimo tego Zolniewe byci pieni.
Rawnoici i Zapala. A kawangani jaw=
wale dawne re powstrzymywano ni ple
jnow 3 pieni doby i wycofano niy
re rozraz. 16

5 Do onagniecia jidnak ni Glesowic
na kwe sturindzi-ten re mawstano
jist fuste, ras waka ni jist
obredzwa.

Postawiliem mawrowad na Pledisx.
Pledisx orowal ni tanzi fusty. i
ofusowony.

Jidnak wawen re mag do Pledisx
nenty wntu 8 D.P x lowe
zprawadent pledypp. Sosatowski
orowal ni z te wntu pnewoyi
ni kwe o jidna doby pnowimaj
i zrotily w lasach Riedowasto=
godziunny partij, a teraz Rortymu.
owaly mawre na Chocera 17

W tym czasie 45 - 134 BI 21d/9
O tym czasie wisząc w rękach nadjechał
przed dyw. Latorowicki, który kawał
nie uciekł na nasz wzrost a jemu
Latorowicki nie uciekł gdy spotnał
jedną kompanię sięgo pułku. (kompania
kpt. Hoppa'ego). Cwoc z 5. puł. nie
6. puł. oraz dwie 6. puł. sprawił siemy w
Pierwszej na postojach ubierającym
aby z ręką z 6. puł. na 7. puł. onajedną
maszyną nocnym tańcem pułkiem (18)

Matrosie las ofiarowane - Gerozoc -
Pierwszej uupien ten tabor do pierwsz
stanie sprzytem porucznym jemu 8. puł.
Bonien całe to puł. trasa, była
porwyta robotami: Polami, porucznym
(Poi) kurami, białkami, drożdżami
amunicją, artykułami i.t.d. i.t.d.

Założenie tamie skrynek i anten
tjn. 8. puł. reorganizacja całej kompanii
z 2. puł. puł. op. Skrynek ta ciagle
na drodze pole Gerozoc. Skrynek
ty oddat ^(pod italskim daniem) do
rąk K.K.M. 20. puł. która była w now
agrupowaniu (Kapitan Babraj
Kawol).

Po przybyciu do Chudoczno o godz.
7-8.00 dnia 7. puł. zameldowalem mu u
obresnego jej komendanta gen. bryg
Lutana do jego dyspozycji.
Gen. Lutant z mego aggrupowania
liczącego 3 kompanie strzel. + 1 kompania K.K.M.
oraz kompanie 79. puł. (obawiam się, że)

deniz

18. 2. 1945 u bierze
porucznik Fiszor
(a. 19. 10. 1913) 3. puł. 8. puł.
ktorego wyznaczono
jako ofiarowalcy
1. puł. 1. puł. 1. puł.
u ofiarowalcy 1. puł.
21. 12. 1944 dnia 6. puł.
ukracz na stali
oawaj, nyle, nile
parawaj na 1. puł.
23. 12. 1944

dosci ze gody n.pl. sformowal ciemur
 i wzpouat wzwijar powodzenie na
 m. Rena d. ce P. D. jen cyp.
 Dudziński Franciszek zorganizował
 przewrót w 4ch batalionach, które
 literalnie zniszczył jeden jeden
 numerem (M. jeden jeden 300)
 Pochota niemiecka która nie mogła
 mieć wsparcia w strony swej artylerji
 z powodu tego iż oddziały były zbyt
 rozproszone i art. n.pl. nie zdobyła
 albo również stanowisk albo waga:
 niezgodność nowej obywateli, zachowała się
 z przyst skandalicznie; masowo na
 Rzyżach poddając się do niemieck.
 Oficerowie niemieccy z miejsc. rapu-
 niali ze nie chcieli wojny i nie zmusi-
 li do walki.

dnia 10 IX oddział ppłk. Le-
 borowski wznowiono.
 Płk. dup. Laborowski z Romp. otrzymał
 rozkaz z D. 4. G. dołączenie do niego
 jeden i obywateli nie nim dołączają
 z Romp. 78 P.P. odcinają do niego jeden
 ja w dostatek rozkaz odcinają do
 Jabłonny gdzie miał przybyć p.p.
 Jeden jeden nie przybył. (kaeri
 pod Beniaminowem i na w Rena).
 Ono woy z 10 IX na 11 IX ppłk. dup. Laboro-
 ski zdał odcinają na woy 34
 Pułkowi Pochoty (Batalion m. Janki
 przyk. woy powstano Rompanie

12

12/13

324/26

12 p 13

79 P.P. kapłana Koppaga.) (o dn. 12. 13)
 Ok Jablonie byłam cały dzień 11 IX
 i ^{o 2 m. 12. 13} ~~z m. 12. 13~~ ^{o 2 m. 12. 13} ~~z m. 12. 13~~ ^{o 2 m. 12. 13} ~~z m. 12. 13~~
 podpowiedzkowanie sobie 2 kompanij
 z Du Baum Sap, powiem wyśmien
 z Dnie Baonami Obwony Narodowy
 wykonać ratanie na an. Pomietko
 a następnie pod tymczasem ratanie
 na ten odcinek, ^(wskazanie) który był brzo
 jener obcnie wznieśmy odawać
 przez Zaborowski. ⁽²⁰⁾ Bowiem n.pl
 przedmał obwony letajonku 3400
 (mij Pa Rula) ksdiego obcnie na
 tym odcinku i rozpoczął nawn na
 tyły 20. 12. Pieniasz na Jablonie
 kataracie z 4 pu letajonami. wzpo-
 cystim o godz. 18-19 dn. 12. 13. Te 3
 letajonny przemy i kataracie a
 przed tem "maurka i flizama" pod
 ogniem 2-3ch dywuzjon ^{part 2. 3} około 2-3
 kilometrów bez żadnego wsparcia

32 pp!

13

(20) Przy kompaniach z naszej strony, tak z braku arty:
 saperów Du Baum leży na tym kierunku tak z braku
 Sap był ich aca amtu, który pozostał pod czołwą
 maja Leviteau Lnoś jak tomyła na znane już
 saperów byli historyje. Prochota niemiernie ratanie
 wzięci jako nie przypła, pomimo to ^{ratanie} było
 puchota i prowadzone bez strachu artylerji i
 kowma. bardzo z naszej strony, lea dalej nawn pom:
 dobre. kanie na kataracie na 10 ogum
 art. n.pl o niestykomych niegienie

z naszej strony, tak z braku arty:
 leży na tym kierunku tak z braku
 amtu, który pozostał pod czołwą
 na znane już
 historyje. Prochota niemiernie ratanie
 nie przypła, pomimo to ^{ratanie} było
 prowadzone bez strachu artylerji i
 z naszej strony, lea dalej nawn pom:
 kanie na kataracie na 10 ogum
 art. n.pl o niestykomych niegienie

zadobleniu notariu mi oarmuilo
niple ro cvaru, wyznalo fidnan
razodnice zedemf. Pomuzami nis niple
bylo mi tyeko ratymiane na cas
dliisny, by nipl cofnat nis o Riecu
Rilomieton na zeched i pnestal zegravaci

tego Rievanu.

13

Oavit ne Prags zastal narerany
z govy zderetu nis pover Gen. Ruimne
- D. ce Stupji Chausera, ktoremu
zocyle do D.P. podlegar. (Daty pozostu
o tigo stornanu podaci mi nupl.)
Koniecznosc odzutu zostala nansera
na skretu wiadomosci ze nipl oboko
dzi do D.P. od strony Redeytina

notarura

Po tej karcie po ratamaniu mi
megi Lca Laobon O.V, na moj
p.o przy dw. Poniatow przybyl
Lgi oficer statku do D.P. i wyscyl
mi pisemny wzrok odawdu na
Prags.

Ok nupil tego wozem miqtem
odawar nis od niple niepostano-
renie, odzpu na Yastonne i w ty
miejscowosci pnowar na puzycie
caley do D.P. i Laobon O.V
pocem menaruar u stary tyeray
Lynuzji.

Ponaz ten wyznostem.

Od niple odawar nis bylo b. latno
gany jipo finkota z nastaniem
zuroku same postawila mi
odawar nis od nas. Jedynie aw.

Skarsany

nijle bile po nas do gochy 22-23.
o goch. 1-2 bytem z laonem w
Talonnie. Cieralem na pniecie

dnia 13. IX.

14

13 DP.

Dyuzji do 9 3-4 i o goch. 10-11
stanalem na peryferiach Pragi;
Dyuzji z otymniale odciener do
obrony od Chisty wylocenie od
Strazy (czu Pragi) wylocenie
80 P.P. Ktozennu dodano Batalionu
43 P.P. otymniale odciener: cu Brud.
nikiri wyl - Straza wylocenie.
Ten odciener zostal obradzony trzema
batalionami: I i II / 80 P.P. laonem
43 P.P. w I wucie oraz III / 80 P.P.
(mój batalion) w II wucie.
Front byl skierowany na Rzeszynie
i Zabzi.

5 DP

Od Strazy popier Gruchow i
saska kopy do Chisty bronila
Pragi 5 D.P. (gen Zulauf)
D-cz obrony Pragi byl gen boyg
Zulauf.
D-cz Strazy "Skarsany" byl gen
Rusimel
Straz Rowny Gu ber na tociu Sk-ay
byl gen. boyg Czuma
D-cz P.P., P.D., A.D. pozostali bez
zmian.
Stykiem misay 20. IX. 5 DP.
byl gen. Robjowy Skarsana -
Rember toa dla 5 D.P.

zkrac obzory Prahy; vltivy januar ne
 pretenduje... uh parabolicko obkresleny
 podaxe pomery, jako b. ogherovoy
 goby vykompany jest z pamisi
 srate vltivna av

~~4: 25.000 P.~~
 1: 50.000 P.

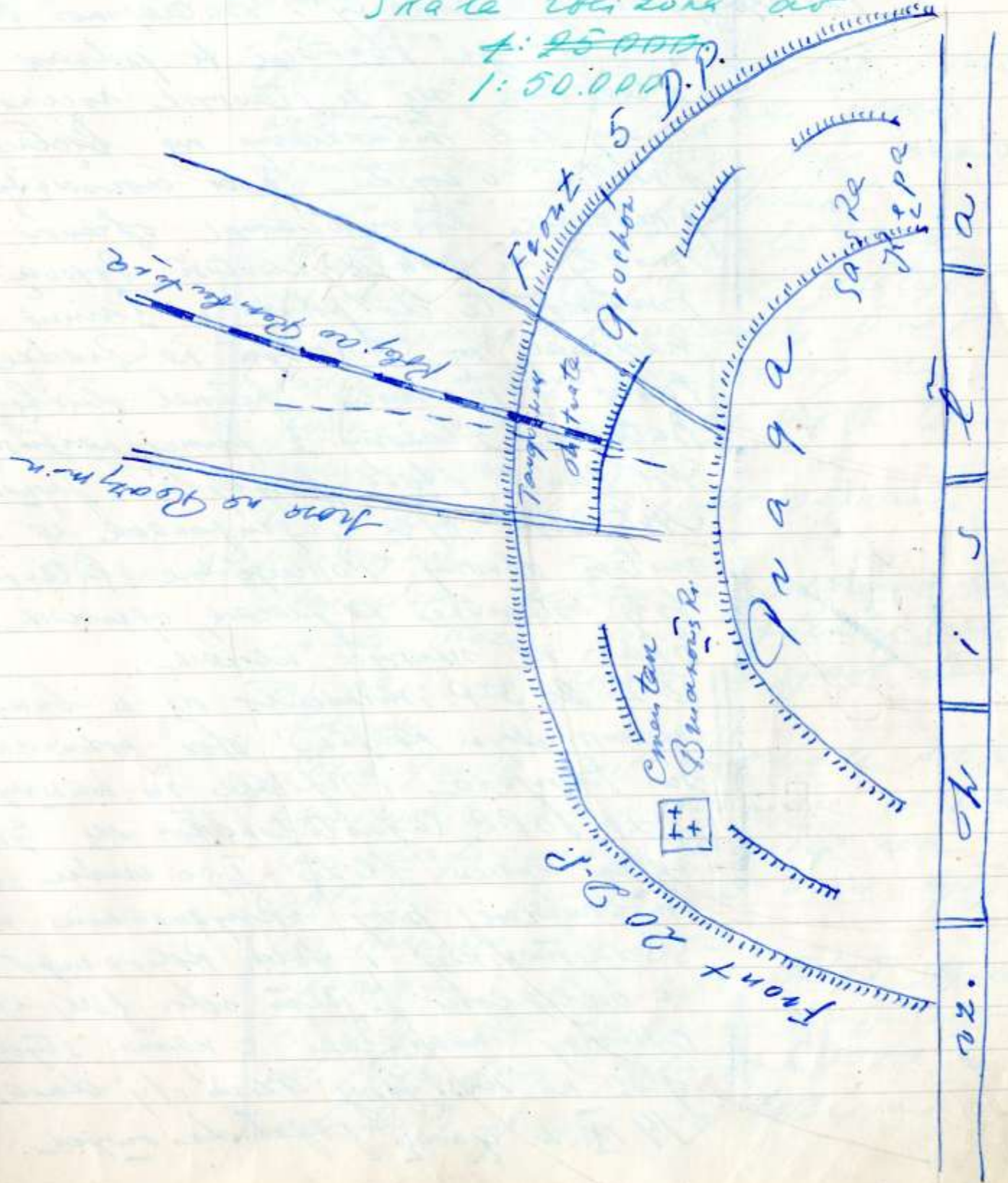

Te dvě organizace tvořily I a II unity obrony. III unit byl zorganizovaný z Bavonů O.W. i vzhledem k různosti formací; nosil název "Batajeon Obrony Bavonů"; Batajeonů "obráci Prahy". Formace se jednak sledující se ze stavby ročních výuky i ob mtoxiomy ne bclacej pncetm v vojku pod dovedením pncetm emvytolamul ofrevoi mialy b. nntla nntosi fopoa. Formace te do pobytu v I unitu ne nadovaly m. Pncetm ne Pradze taci i III unit pncil slubly Batajeon zlozomy z funkciozajusy Pol. Pan'it. v toce pny byle z pncncij. Artylevka byla ugenpouane ve III unitm obrony. Pomuqolne katepe byly ustanove ne pncark, ofvccark onar na nevnych ulocch.

D-ko 20 D.P. mnci to m s bncymu
 Ohaus. Dyr. Pncncij obok knciote
 sin. Flvycna i kpitale sin kncnyica.
 D-ko 30 P.P. vncstelocto m ty m
 vazei nico blizej I go unitu a
 mncovici pny vnczovam ul
 Pncymnickiej i tom Pncncij
 z odleglosti 3 km od Isey lincj.
 Cncmcy nncicaci z nami styvnci
 jvi ne nastyomy dnci t'j dnci
 14. IX a goocj pncolnciowyc

Właściwa grupa przetrwała wzdłuż
miejscowości Rengryn - Zabki i
"Kozia Góra". Tak ta grupa prze-
biegała na północ od od-
cinka brzocego przedpolia. S.P.P.
nie widać.

Grupa jedna z grupy operował w kierunku
wzdłuż a. w. a. Pragi. Ok. j. w. i. s. w. i. t.
Grupa została oddana przez oddział
5. D. P. nie mógł powrócić!

Ok. "Kozia Góra" została przez
niemalże cała tydzień d. l. t. g. o.
w. l. e. s. t. r. y. a. l. e. s. t. o. c. a. t. y. 5. D. P.
podczas organizacji obrony za-
j. o. s. n. o. w. y. c. h. y. t. y. a. b. y. w. a. s. t. a. t. y.
miejscowości.

Pracę tę podaje jako słynane
przeżycie.

Straszną jedną z oddanie był
w. a. e. r. i. "Kozia Góra" później cała
na nam w. a. e. r. i. w. s. p. o. l. e. t. a. t. y.
holasny.

"Kozia Góra" jest do ośrodka Poligonu
"Kawalerski", nieco panujące na skra-
tek konfiguracji terenowej, nie-
obstrata i Tangowice i t. i. n. b. y. t. y.
(p.) b. i. s. i. o. n. e. p. r. a. z.

W. o. n. a. t. e. z. s. t. k. 9" n. p. l. m. i. g. o. s. t. r. u. l. a. t.
na tyły fl. Tangowice tymczasowo
od. 14. 11. przez I. Poligonu S. P. P. a
od. 20. 11. przez II. Poligonu

KALPCCZYNA - 54 -

oddanie "R. 9" bez usterki spowodowało wy-
ginięcie frontu na tym kierunku jak
na mapie

B.T. 21d/9

Batalion
80PP

N-pl

52 Ric stanowisk
3/80PP od 13IX do 20IX
0-02
14/80PP od 20IX do 27IX
1939
skala zobrazowa do
1:25000.

Tutawa Utrata

D-60
Baum

220t

Targowia

Targowia

N-pl

20 Dzw. Pirotechnicznych

5 Dzw. Pirotechnicznych

Outota

Polje an Ulin budo 250

in
Grochow

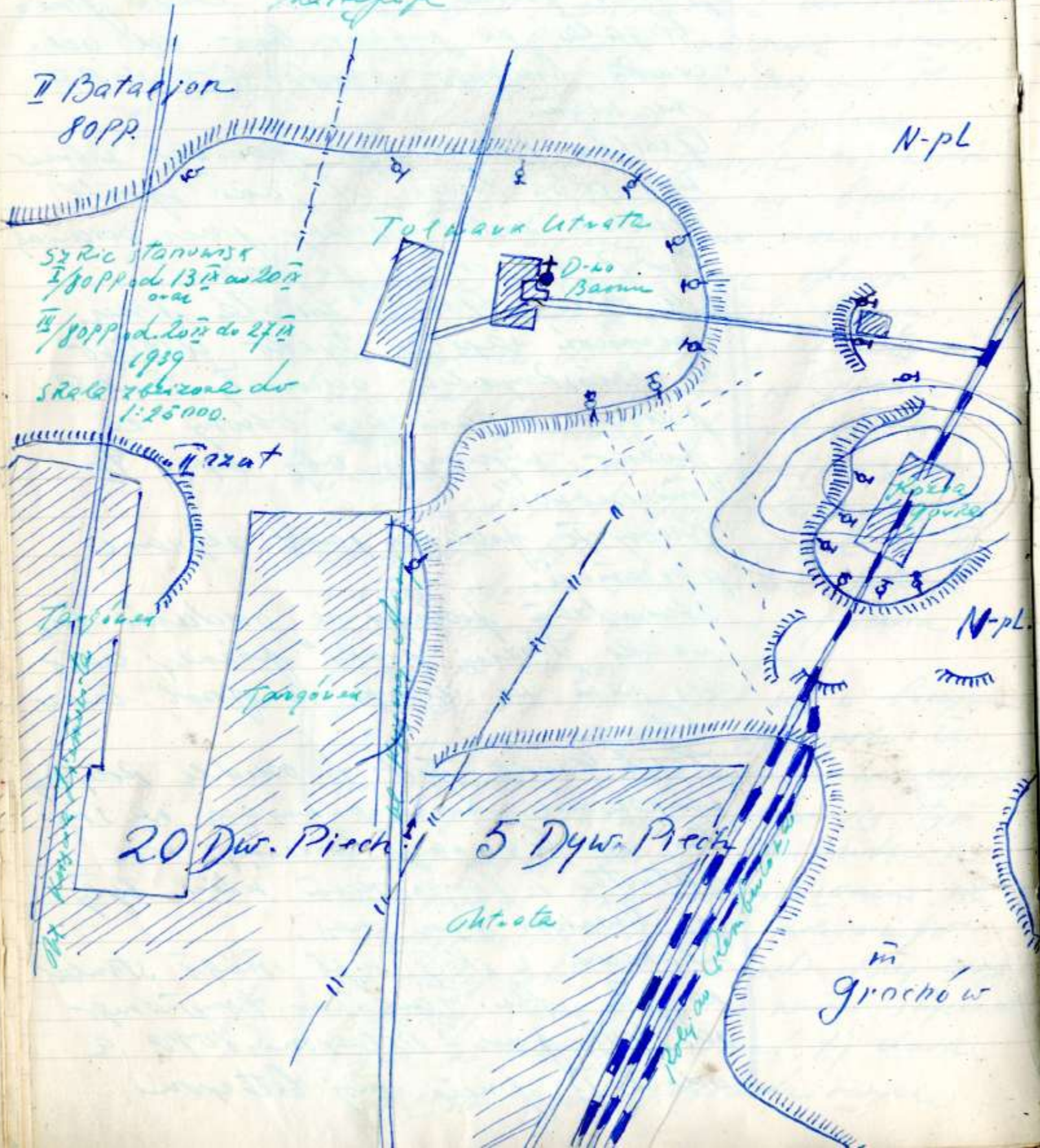

15

Już w dniu 14 II artyleria niemiecka ca-
 ła ostrzelała ten Pragi jak i nasze sta-
 nowiska. W pł. prowadził ogień bez przerw
 od godz. 7-8⁰⁰ do 14⁰⁰ oraz od ± 16⁰⁰ do zmroku.
 Charakterystycznym było to iż najgłośnie-
 od godz. ± 14 do ± 16 w pł. słuchał gromy.
 Prawdą to była wyjątkowo wyprzedzająca
 przez d-ty pułk na wyprzedzanie
 i asygnacji, pomysłowość, oszczędność. Ogień
 był prowadzony „do pola” t.j. w pł. po-
 wyczał ogień albo fuzjówkami odciętymi,
 albo karabinami, aby po 15-20 minutach
 przeskakiwał ten ogień gdzieś odziany. W
 prowadzących między nasłanymi był sto-
 sowany albo ogień obrotowym lub
 przycinającym działami albo innymi
 nasłany fuzjówkami 2-3 minuty i wypra-
 wyane innymi ilościami dział. Po
 odropek w pł. był nielubiany, nie trzymał
 w miejscu. Karabin słuchał był cenny.
 Baterie były ustawione w ca-
 liności od Kalibru w odległości
 5-8 km. Stanowiska nadej. bat. było
 dosłownie (widoczne) znane gdyż
 w pł. nie zmieniła stanowiska, co było
 dość porażką dobre oszczędności po-
 licy nie było pomysłowość bat
 leży: pomysłowość dział. Poza tym
 w pł. słuchał ogień młodszy.
 Baterie były ustawione wzdłuż
 do pułku ten Pragi jak i innych
 i słuchał więc całej Pol. Prawd

lepiejami była nipla, chasyenie
 terenem pschota było b. słabe. Na
 toniast ta pschota dysponowała
 najwst fantastyczną ilością cizidij
 i lekcyj broni maszynowej.

Dość ce na samej tydzień H. G. było orol
 200 km'oi oray l. um'oi a także kilka
 miasteczek. Na odcinku między
 Zabkoma a Rausymen było także
 orol 200 km'oi. Stawano więc

była otoczona dwoma pierwszemi
 pierwszemi artylerji i pierwszemi
 br. maszynowej. Pierwszy pierwszemi miał
 większą średnicę, pierwszemi drugi tej
 broni maszynowej był o mniejszej
 średnicy.

Pierwszemu br. maszynowej miał za-
 danię paragne. Pierwszemu artylerji
 miał zadanie artygne.

Paragne zadanie polegało na unic-
 miu i usunięciu obgionym wyrown-
 nia wypadaw lub przestawianiu
 obgionia.

Zadanie artygne polegało na
 systematycznym niszczeniu miasta
 i załogi; lecz przede wszystkim
 miasta.

Chybnie miasta - był to średni
 kłowy nipl obciat zmursz' za-
 łog do Popitulasi.

Początkowo w kory npt, wzdlocami aby d
 priori uniemożliwić jakiegokolwiek
 kroski zapęplenie z naszej strony, otwieral
 ogień prowadzony po naszym stanowisku
 nie posiadał danych, okrzyszonych w
 dzień (odpowiednie ustalenie broni
 masz. wycołowanie i zamykanie)
 Ogień tego rodzaju był prowadzony
 w niewielu naszych odstępkach czasu,
 był raptowny, i był wyprężony
 z dziesięć razy zdołał ogień. Ogień
 ten istniecznie przygładzał i występ
 do ziemi. Poza ten okrzyk strasza
 tego ognia były niejednolitych długości
 od 15 minut do 1 godziny a nawet 2
 godzin.

Ogień ten istotnie dobrze wykonyw
 wał się w zasadnicze zadanie, gdyż
 podczas niego wysunął się głowy
 z rowu było niewiarygodnie
 straty materialne oraz w ludzkich
 od tego ognia były żadne.
 Natomiast szkodzenie moralne było
 ogromne.

Przyczynę do tego było to, że
 npt stosował duża ilość amunicyj
 dającej się wycelować się strzelać oraz
 amunicyj wybuchającej przy
 zetknięciu się z jakimkolwiek
 przedmiotem. Zetknęła się zaś
 prowadząc fiotełowy ogień. (21)

(21)
 Początkowo podlega
 tego ognia
 laony O i onar
 laony "obrona
 laony"; obrona
 Pragi" bsaase
 re stanowisko
 III go rzutu wstąpił
 miast otwieral
 ogień z kierunku
 npt to mowy
 po II i I rzutach.
 Skutkiem tego
 oawalcy I i II
 rzutu pocisków
 były brzo w
 ogień ten z przerw
 przy npt jak i z
 tylny przy rowie
 obrona III rzutu
 brzo wzdolca
 jak również i
 miasta, ignoracja
 re w zasadnicze re
 I i II go rzuty re
 jak przeliczane.
 Prawdopodobnie wstrząs
 w czasie SAMP notu
 walczy nieoawalcy
 reawego skutan
 Pomogło natomiast
 wyszczepione jatołce z
 obronami w długi
 brzo. Pojawił się obciąż
 a nie w obronie
 kory i Pragi.
 Dopiero brzo Pojawił
 pniekorywale
 obronie w I i
 II rzuty nie padły.
 Po końcu tego
 wzdolca
 "młodobrych"
 strzelani z
 tylny ustalo.

Pomimo tego jęanej Romjanji (zdaje
 mi się z 26 P.P - 5 D.P) udało
 się wykonać nocny wypad wraz
 z tatami którego było zabrani do
 niemieckiej Romjanji r. p. l. z podpałką.
 oraz 3 lub 5 oficerami m. l. Jęana
 Romj tanie z 5 D.P wykonała
 wypad i zabrane do niemieckiej
 113 rotmistrz r. p. l.

Do tych wypadów r. p. l. uważa w
 gwałtownym tempie robie przesiedzenia
 z drutu kolczastego.

Do wykonania drutu (no) zesrodre
 kancie jego agnie z br. m. l. r. p. l.
 a wocy ustalę prace zupełnie.

Z naszej strony wykonanie wozów
 było berneckim i syzyfowa
 praca, gdyż do usystematyzacji
 nowy było wykonanie osyppu
 się w drzewie.

Wiercące narady agnie literalne
 osyppu otopu.
 Piaszczysty grunt mi wytrzymuje
 wstrząsami ziemi.

17 IX stryżmelen wzros zburzenie
 na utracie Baonu D. l. Baon
 ten był zbyt mało zgany i
 zbyt podawał się panie. (22)

Zajstiu wyc odcinek:
 Tu. Tangónes wyl - Grochów wyl
 napneuw "Koziej Gboki"

(22)

Pr. trawie luzowa.
 w. a. w. p. o. s. i. a.
 m. j. d. o. s. i. s. i. e. n. e.
 w. e. s. e. l. a. D. - l.
 p. l. u. t. p. o. r. o. u. n. i. e.
 e. m. i. t. o. r. o. u. y.
 p. o. d. a. t. w. a. i. t. e. j. u. r. o. u.
 "wzrost"
 "Obruczyk x to w"
 "Boże wrony."
 "Kobusy nar w"
 "wym. sp. o. l. e. n. i.
 oficera K. i. p. e. n. i.

S Rutkiew tego 20.2.P. rajsta Reolutia
terennu purnacownego 5.2.P.

Na tym odcinku bylin do 20 IX
gdy dostalem wzraz ulozenie
3/80PP na stanowisku dookola
flw. Targowen.

Na tym odcinku bylin do gody
18⁰⁰ dn 27 IX.

Ok tym czasie nane antylwa, ktora
bylo bardzo duzo, prawie niz nie
odzykala.

Bylo to jedykowane bradim
anunicy.

Tajny wzraz, ktory byl wystany
do wystupk ot-won, do baonu
i tacznie, opiewal ze agien ast.
naley zedac tyko i wytaenie
na wypadek unierania niz
"zytych celon".

Obec tego podnam i te "zyte cele"
nyle niz unieraly niz, antylwa
jgo bezkornie wobila to, co
chciala i mogla.

To tej se Praxe; Stawiam co moe
bylo po Rieraset pozarow naraz.

Na fwy fwy Pragi w nuy bylo
jasno prawa jak w dzieu

Pomimo to nyl niazas wi-
dociwie detychwasowu opisane

preromnie swadzi ostesnowosci
celu ~~to~~ ^(ze niewyklarowane) ~~preromnie~~ ^{naszym}

ciężko emy - 60 -

Przedem wziętym za niewystawiając
codziennie podpałał kilka buchywań
bzduryk na przedpolu.

Podpalanie do siebie w systemie
cechy systemu, gdyż z chwila gdy
jedna buchywań zaczęła się dopalać
i skutkiem tego osłabienie starało
się słabnie wziętych fałsi. się sasiad:
nie i między nie między polu
starało się znowu wystawiające.
Chociaż od tego n. pl. masow
postęgiwał się razi, tam osłab.
lepiowym.

Najbardziej uważał n. pl. brax
nasych strzałach rewolweru. Do
spostreżeniu tego rabonitę w
nowy strzał, aby jakby nie odpowiadał
na ogień n. pl. Terkoletę nie
otrącał ognia tyko i wycofał
d. co od plutonu i g. i do tyko
który ^{w wypadku zagrożenia n. pl. tyko celów} przed - drugodzielne ciele z
kamy. strony doprowadzić n. pl. do
n. pl., który wzięty się w
ogniu ostrzegł przed powstaniem
maszynowej strzelający zupełnie nie
oślepn.

(seter tyko)

Ten system trawienia amunicji
po prawie o kilka byle inna
niemy strzałach do ostatniej rowy
obrony z 26. IX. na 27. IX.

Od czasu od 13^{ix} do 24^{ix} niekrytycznie
bombardowani nie było.

Artyleria lotnicza była słaba.

Spośród 3 woy był zmieszany ulotkami
naszczepiające ludności i żołnierzy do
poddania się.

Ulotki zmieszane po war traciły gwałtownie
zwiększeniem miasta w wypadku dal-
szej obrony.

Oh lotki te nie były specjalnie dop-
racowane w czasie na żołnierzy.

Każdy z nich jednak po krótkim zmieszaniu
ulotek, nieporozumień długotrwałe form-
landowanie miasta i woyi dookoła
niego wykopanych.

Specjalnie wiele i niekrytycznie bombardowa-
nia były w czasie od 23 do 27go.

Od dnia 24^{ix} był ponownie bom-
bardowanie z powietrza.

Oh tym dniem był Riekonasznie bardzo
wielki nalot.

Oh krótkim nalocie brato udział Rieka
esRov.

Oh był stworzył bombę 1000; 500 kg.
o war bombę zapalającą.

Oh woy z dn. 25 na 26^{ix} na Stawiska
był jakieś nowe promieni.

Rozmowa nie artykuł wyle literałem
zmieszane wrytaw co było na jery.
fujerł miasta. Oh mow odwrócić
były przysypane ziemią odwrócić

celých plutonů. Z 12 c. km' on
 bsdacny a letacími přestaly
 dvířací 7. Byly one leze uspo-
 arone odčam, romi; ledy campare
 lub tax vanicynuone iz wyrymvanis
 ich wymagačo rieku godem pracy
 To samo portovyer ny z amim
 25. IX. z podvojna nita

Riekonasci dyonoi bito pu Prace
 salnamo leterynem. Ceta Prage
 byto z agniu. Pabier ny literalmi
 nuytow co do tr. cras uca lato. Uad
 Stawera Ruyto prycaty onch
 Riekonasci tombocon byj neny.
 Tichne es Reduy zmiskraty ongre.
 Slufy dymu; Ruem niggaly
 Riekndrisisim metoi wysokozi.
 Ok nuy z 25 na 26 IX sed miastem
 znoi byto more agnie ②③

Ok dnu 25 IX z uari bombarace
 na miata vyti samolotoi n. p. e.
 zmucila nizera closo bomb co:
 palajauke i zachymiarauke ne
 odcihni 5; 20 D.P. Cete pncidyle
 witalo wchymrone

I-12 pueru zrominat do jarko
 oawot n. p. e. i maskotame
 "okrowdu; Rerat tunie onar dny
 II/80 P.P kapitanoir Babrajoni
 xliwy obiat betajom z miyru

②③ Mergolnis
 gwiny porat
 spowadnaly
 czymie smery i
 oleye u s. r. cedare
 "Polomim"
 To jno mi byt
 wogawny porat
 Byt to bukkau
 plamimie i u. b. i. n. g.
 usgaty 30-40 n. t. r.
 wykotoni.

vannego popudaru nje Izavejnyke
 wysłac' do janej kompaniji na wyprawę
 Szdaras ten rozkaz a. a. janku
 podat' mi wiad' s'pca zarobytę
 wiadomosc' ze "Koria Gorke" owar
 Zabrzi już są pnie wyje opu-
 sione.

Rezultat tych wypraw byt następnym
 z "Koria Gorke" do ktorej bylo 800-900
 mt odleglosci od czasu jz naraz
 Riekanasie c. k. i' on, ktora literalnie
 przyszkodzila Romy doziem, wznoszenia
 ogien' waznowy Rieka lat. Stworzył
 siezang flote; dymem na toce ktora
 obiciera nase stonowke. W Rieka
 minnt potem ogien' ant. w pla
 yfedit na cety odinon laonu i bit
 do nim minntem i quodim. Baon
 joniost stoty wygasaie 15% wau-
 nym i 10-12% wabitemi.

Wyjed zorganizowany jann kyt
 Baboaja miał baidziej ciekawy
 pueting.

Do Zabrzi od nanej tnej linji bylo
 1500-2000 mt. Jeman byt wamy jay
 stot, lekko waleznymy, kompanja
 wymyła i jontc. z Riekanem
 i Zabrzi. "Trojkatem upriod"
 Romj nla "orolo" 30 minnt.

Gdy kompanja jochowacze do

W Zabrzu ta miejscowość wydawała
 się pusta. Natomiast cały pierwszy
 pluton tej kompanii skierował do
 miejscowości został otoczony przez
 niemieckie i rabinę do niemieckiej. Do
 powstałych 2-3 plutonów niemieckich
 skierował niemiecki pluton za-
 mieszkańców (i. k. w. o.). Do niemieckiej
 miejscowości skierował i niemieckiej
 miejscowości skierował niemieckiej. Ciekawe
 czy jest jedna tego rodzaju
 ustronie ale z niemieckimi żołtami
 i formacją kompanii, tej też 2-3
 plutonów skierował niemieckiej
 stanowiska wypisane.

Wskazuje, gdyż kompanie wracają
 okładają także ze strony niemieckiej
 podtani ani jeden strzał.

Opowiadanie temu moim nie
 braci wawy i dlatego nie wiem co
 stosunek podać niemieckiej
 kompanii - Pomocnik SPP
Krajewski Leon.

Dużo niemieckich dotychczas b. dobry
 widać ^{podczas} w tym czasie gwałtownie
 opadać.

Wciąż się nie wiadomo zwrócić
 wystąpienie SPP.

Z innych zaś cały rozkład się
 wiadomości i awans gen. Rostkowskiego

4/80 H

przebieg na do Chauvany durch seine
gönnen upedt.

Bowiem popołudniu zsupoy wieczy
z awmje ta dorone odsieruj.

derewca z tyt byle niemowlaka

To ter recyle na powiatowo podane
a potem masowe derewca do n. pla
derewca przybrala masowe rozmiany
z dniami 25 i 26 IX.

Duza rola tu odegrali drzy kompanij
okp. z kony gmej, a-cz ktory byt
kzowoy oficer - por. Oreckowski Ka-
zimierz, nie bylo wyjedru derewca
skotomiasz z g kony (op) z ktory
a-cz byt kpt Jawka Leon a ktory
pod zarlesten choroby na owrodkanie
pozostal z urzyca na Pradze.

Symptomatycznym jest do w kapitan
Sarka wydzowat z tej samej gowozni
gdy zostala podpisana Raportowa
poprosachit kompanje na Pratey a w
dniu nastepnym z morn zastepstwe
poprowadzil kategorie do miejscowosci
w Paranej pnie n. pla. celm z lizenca
broni.

Otoz przyklad tego technice z tan
demoralizujacy sposob podzialat na
strzelcoi jego kompanji

Obtama antylare od Riedu ani wogole
nie strzelala. Porucznik lateore
ponadto go 200-250 porisow.

24) Wobecnie
(jes) byly
rozpoznawane
sady derewne
kibie mialy
prawo wydawac
wyroki ai do
wyroki smierci
ktoz
sady te byly
juz sprowadz
p. w. w. w.
wzst. m. l. w. w.
byl podg. w.
Janowski

ostatniast animacji dla c.k.m i r.b.
bylo podostatkiem. Po dniu Rapsta
lacji karay stmelic jonsaat peny
robi do 300 noboi a c.k.m do \pm
8000.

Zapany zywosci tarze dobiegaly Roica.
Od dnia 23 cy 24 do Ro flon ra=
cyto i Rtedac' Ro's Ric misso
Porije byly b. male. Chleb byl
wyderany z mikrosopijuch upusa
watach.

Stony batalionu i Romjanij nie
ulegly zmianie pomimo wozren=
nych strat nysajacych woziennie
8-10%.

Bylo to rezultatem ferjocuyemych
sciscan' u nazygi batalionu 20 DP
oraz 5 DP. wozbitnoi z runych Dyu
k.p w dniu 14 IX do 20 DP.

15
w lewonu kade tyzisy stmelic
pochodacych z 1 Dyu. Pich Leg. oraz
z runych kstowch nie janytant.

1 DP
Stmex iloi wozierny z 1 Dyu. P. Leg.
plimowy niz tyu se ta dyuzia woz=
tala jnepolowona ne wchod od
Stawany i macyne cziu dyuziji
odsroczyta ne Stawany (Prags)
ostatniast z janytantego stamu 20 DP
pozostalo najwyzi 20-30%.

Zdolność obronne garnizonu z dnia 25; 26 IX w sposób wymuszony zostały wygasnąć.

Zaproszenia karności i fortelniczka rochorały się do ostatek czasu, były już strawy rozpracowane tymczasem ze strony nielicznych jednostek, a line jednych mogłyby się rozszerzyć.

27

O godn. 8-9 dnia 27 IX przyjmują pierwsze rozkaz z "Drobiny" - był to ostatni kryptonim 20 20. reprezentacja ognia i ostateczny tytuł w wypadku użycia się wyjątkowego ratunku npla.

O godn. 12⁰⁰ tegoż dnia nastąpiło oficjalne rozwiązanie broni.

Reorganizacja Armii do godz. 18⁰⁰

(24) "Prawy, Prater" - do naradzanych "Prater" na Pragnę jadais w cu: i tam nocowały z dnia 27 IX do 28 IX (25) arystokraty gaję. Stwierdzenie tej nocy fuere. rozłożyły se Praterby były lądziuj; cunaq; beoi. Choj; leon to jenerozne rozłożył beoi w orobice i wczepie; uisiny; zglisnie cmentona Brucnowskiego.

28

O godz. 12⁰⁰ 80 P.P. poradz do uskrzaney; fuere npla miejscowoi; gdzie miał zlozyc; beoi; i gdzie oficerowi mieli być odseparowani od podoficerow i stulcon.

O godzinie 10⁰⁰ dnia 28¹⁸ otrzymałem telefonem
od Muszkasy o swojej decyzji nie
wchodzić już do reżymu i francji
i na St. Pao Francji.

Nachem mi otrzymałem ani prze-
lenia ani zakazu.

O godzinie 10¹⁵ zdołałem Botagon
kapitanowi Sakpa Zerono
którego kapitułce wydzwole
i na ten raz do Prawdy.

Obwagi i spostrzeżenia
dotyczące sposobu prowadzenia
przez Niemców działań wojennych.

A. Chatawie

Chatawie z dostojnym tego słowa znaczeniem Niemcy na terenie Hława-Pawłowa nie prowadzili.

Działania zbrojne Niemców polegały na następujących:

Po stwierdzeniu linii gr. oporu w pł. niemy pod przykryciem b. słaby fin. w ty podłożony na samych dołach terenowych czoło z okiem w pł. (Bitek po Hława) która stanowiła słabą linie nie była widać bronia niemy, natomiast w: widać ilość artylerji i rakietnic niemy ani z ilością ani z pochodem niemy stanowiska w pł. O trakcie ognia i pod przykryciem tego ognia niemy wystrzelał stopień karabinów, rakietnic wystrzelał: licząc ogień po upływie czasu lub nawet przed czasem gozaru. do chwili spryskiwania czoła artylerji i strzela "do pola" niejąc nieatami po pomysłowych polowaniach swoim bratem R. i jego przebiega obok w pł.

Obserwacja wynika z czoła przed w ty fin. w ty w spójnie do tego dostawa-nych czoła prowadzących stopie nadzieje. Z chwili wycierania staj

przebiegi agronomicznej wykraczają na obręb
stosunków kulturalnych o trawcy motoway
i wycyngę stwelać agronomicznej najpóźniej
Antylerę II roku" niemców jonscajaca
cisze niż 105 $\frac{1}{2}$; 155 $\frac{1}{2}$ obieracane
w tym czasie ant. npla.

O zmroku pichota npla pod przywyciem
zrównowogę agronia ant. jodkowi. ze
najlepiej odległości do jutygi npla i
wycyngę tanie ze słych wyfuzowaci ze sta-
tyczny amunicyjji be merynowi. Agronia
jst procajony calimo wycyngę cyto
z c. k. o sprzyjomych lafac. A nocy
czy to amunicyjji proctawie meryngę
w meryngi.

Z nastawien. wstet pichota z npla,
i wycyngę wycyngę jonscajane
antyleryg. ze zrównowogę npla.

Historja ta postawa wycyngę npla wazy
ile wazy stak leucbnie pichota
niemców wycyngę wycyngę wycyngę
wycyngę npla jst ze tyle wycyngę
i npla jst ze tyle albo zrównowogę
lub zrównowogę wycyngę wycyngę wycyngę
meryngę wycyngę jonscajane wycyngę npla.

Tym wycyngę wycyngę wycyngę wycyngę
wycyngę wycyngę wycyngę wycyngę
wycyngę wycyngę wycyngę wycyngę
wycyngę wycyngę wycyngę wycyngę
wycyngę wycyngę wycyngę wycyngę

Bo wycyngę wycyngę wycyngę wycyngę
wycyngę wycyngę wycyngę wycyngę
wycyngę wycyngę wycyngę wycyngę
wycyngę wycyngę wycyngę wycyngę

na kapnia i domniemaniu re agni
 artylerji niemieckiej zniszczono
 jeicki do domniemaniu z tyb lub pu-
 nyl przybytu przysto nastepowala ja-
 nra.

Ob wypadku ras' stwierdzono w n.pl
 istotnie jest zlamany niemy wtych-
 miast ladowaci na do pastworowik
 aut i ^{rozprasz} ~~profesornic~~ josing na materach
 stowarz na ubogich stowarzania
 arog onidla a przede wszystkim
 dominujace funkcje w terenie.

Wazny ty braty
 nazwa:
 poproszcie woz
 ; tanki i ki-
 jebosc. jawnie
 oaznaly spawo.
 zniszczy
 dobie rozpraszane
 i b dobie
 uctwione
 mijsca laaszi
 cywne nalure
 do niaznosc
 niemieckiej -

Stacy stonac na nastepujacy obac
 Tencu fa u dwy miast dopiero
 odchodnie futropany przeniek przy
 fomy wlasnych rog ju byt obczajony
 jak rochownic figurami, oaznaci
 lamu niemoi, o rozmaszty nla low
 rane z agwina z stopami do niej
 wily ilosci browi masywnej. Oaznaly
 te camykaly ogremi funkcjone.

Riewanki, frejsia, brooty wstepu
 do lasow; onidli jnur R tior n.pl
 trela byto frejsi aby moc dalej
 odchodzie.

Przystoi oaznaly n.pl cypronowaly
 fantastyczne ilosci animacji. Powe ty
 ogremi tyb oaznalo byt zolnierzajow
 ceny.

Przystoi to janas malo wiez moc
 tyero i wylacnie wdzien. Ob rocy
 nakit mocho jolity n.pl miast mi
 R[?]p[?]try sporij -

Obrona

Stany obrony można sporządzić w następujący sposób:

Przednie linie piechoty narysować obrymioną linią R. m. Npł w ubiegłej wojnie na terenie Polski gdy był włączony do motoryzacji obrony używają się linie pasów wyznaczonych w br. narysować. Odnośnie ich wzmianki w n.pł. uformowały się 2-3 strzały w r. m., kawałek lub pistolet automatyczny.

Na stanowiskach obronnych n.pł. nie postawiać się wcale ^{ogromnie} K. B.

o nieszczęsnych
K. B. w armii niemieckiej (już wtedy) do służby kantonowej, petrolowej oraz jaskrawej do ruchliwego niy tom
lecy nie w walce obronnej.

Ci zresztą którzy przyjmują udział w obronie w charakterze, którzy u nas się odwołują jako "K. B. walczący" u nich byli ułożeni w pistolety "Parabellum", byli do końca izolowani "obstęgi k. m. o" (rozmaitych gatunków) idźcie malowidlowej oraz moralizacyjnej krytyki tych (gatunków) kryminalistów na których spoczyła obrona.

To też stanowiska obronne niemieckie pozornie były jakieś ale stało się inaczej.

Okazalansiaich obronnych nocyh krasny
 wykazal duze umiestnowe ramy -
 Kania tenem ogniem br. maszynowy
 ten fankowym jak i nasprost
 Kania fankow obronnych non jasna
 byla oparta na ogniu o niedarow
 na oparci nile natychenja

Pora ten ten obronny jak i natychenja
 spoczynaly na janyj szpelenj zaszara
 bylo to zprost fantastyczne wy-
 porzienie u animumoj. Szpelenj
 gony z janygo fankow (a wiece
 jacy naszymy z zwolte ognia)
 wyfankow szpelenj fankow byly
 na fankow dżecowym.

Jany non je cypko ta animumoj
 byla niypane u szpelenj u nas
 byly zbudowany. Szpelenj na
 osiup, u nony, na podstawie wstynarow
 szpelenj lub nasit na szpelenj dżecow
 fankow brada szpelenj u szpelenj
 Szpelenj otiamy ognia fankow
 szpelenj niypane bylo szpelenj
 szpelenj natychenja zaszara na
 szpelenj, lub zbudowany szpelenj
 Trenty szpelenj szpelenj bylo
 szpelenj i szpelenj szpelenj fankow
 lub szpelenj szpelenj szpelenj.

Osobiste wyost nerenia po Reorganizacji.

Strzelcy są uzbrojeni z u. b. z wyty-
wórnami z Burie z datą 1937, 38 a
nawet 39.

Każdy podopieczny oraz obręga br.
masz a także strzelcy Romp a także
mordz i t.d. posiadają pistolety
"Parabellum".

Strzelcy nie mogą ani konistoi ani
wymyśleć. Strzelcy posiadają na
wóbi.

bagiet z łopatką, chlebax oraz męsar.
Ry, dookoła wóbi jest owinisty
plamę gu mowy.

(A może i 2 wóby
Każdy pluton posiada złączny wóbi na
gu mowy. Polack wóbiy w lece wóbi
z tyłu spryner wóbiy wóbi na Róbars.
nie jest strzelców. A spryneri wóbiy wóbi
puchocase konisto i Rocem i pang buton
oraz kaciery.

Dużo oficerów jest uzbrojone w
pistoletowe karabiny maszynowe
(20-25% ogólnej ilości spotykanych
prezumi)

o amirach 2:3 1/2 wiazisteni antyleny
 rifle ofurnajog zne starowiska
 agriore. 50% fej bylo o wagnym
 konnym 50% o francji motorowej.
 Stan Romi robic przykuc kraianu
 qdyz byt az naddo wspanaly

Rome oficerow picukoty jaate, czysto
 z zewnanymi. naganis. Romie de lu-
 azaco przypominaty Romie jolskich
 oficerow picukoty.

O Romie wapotowalem nastepujace
 czu picukoty: 67 68 picukoty i 14 p
 antyleny

O Krakowie 69, 48 18 25 picuk(we
 wamiennick) i juen bu wawansca
 picukoty i cyfra " 1" we guzick

O m. Jaslo Lajoj - stab 239 Dya Pich.

O m. Krosno oddzial uniariszi w
 uniformach i z bronia. (Ochrostrony
 t. za mundury jolskie, facienki jolskie
 i oferszi (niekiedy - iolte) no wstawa)

Stojunko wielue ilosi ofi zot mien. w lade jysy
 Stojunek oficerow do stulcowi waczej

Rolereiszi. Gladai narit danyj

Rastowiszi. Rozpisan oficerskiego piemna



Antunovic's antylerijska

Pocinas oblasena s. wy. zasnaly niz
b. uszu niewypaly. Ogolna ilosc
niewypalon sigaret 2-3%. Dla kal.
105 m². Pociski o wzrozkach. Paliwach
dazaly czotne niewypaly. * Po zamie-
reniu bronie na odcinku 9 kompanij (ppow
Gawason u zastepstwie "chongo" rzt. Jap. R.
naliczylismy obrót po pociskach 155 m²
które nie wybuchly.

Tak pociski jak i zapalniki byly
prawidlynie czyszczone.

Oficerowie antyleriji upozorowali ze w
Kawsonie u-pl. kontynuowal stanowiska
jednej baterji pociskami bez zapalnic-
kami, a także u nie jedynym zapalnikiem
był napis u psym czyszczeniu wysprobuj
jakims czyszczeniem, a u boy
u tłumaczeniu na psym jolski
brniat:

"Ten pocisk nie wybuchnie - check"

*
Pociskami
8-10%.

A. Jarowski
Major

Paryż
dn. 27. XI. 39.

20 80
BI 21 d / 10

Pan

I-szy Generał do Złocza Wieliscki spawson

w Londynie.

za bohaterstwo

Drogą służbową.

Przedstawiam zrekonstruowaną obsadę 80 P.P. oraz 80 Pułku II-go rzutu.

80 Pułk Piechoty znajdował się w składzie 20 D.P.
80 Pułk / bez dodatku "Piechoty" znajdował się w Grupie Generała Kleberga. Był to II-gi rzut 80 P.P.

80 Pułk Piechoty./I-szy rzut./ i część Sztabu 20.D.P.

D-ca 20 D.P.Płk.dypl. Lawicz-Liszka.Wilhelm.

Szef Sztabu 20 D.P. Mjr.dypl. Wajda.

I-szy Of.Sztabu./w czasie pokoju./Kpt.dypl.Olechnowicz.

D-ca P.D.Płk.dypl.Dudziński Franciszek

Oficer Sztabu D-cy P.D.Mjr Rycerz Alfred.

" " " " " " Kpt Szukałko. Został ranny pod Mławą.

D-ca A.D.Płk.Mirza-Sulkiewicz.

(Janusz.)

D-ca 80 P.P.Płk.Fedorczyk Stanisław.Kwatermistrz Kpt.Dąbrowski

Adjutant Pułku.Kpt.Doros /Feliks?/ Od Czerwca.39.

/Do Czerwca 39 był kpt.

D-ca I Bataljonu.Ppułk.Schlichtingier.Dowodził baonem do końca.

" " II Bataljonu.Mjr.Jedrzejczyk.Około 20 Wrzesnia został

ranny.Bataljon po nim objął Kpt.Babraj Karol./Kpt.Babraj w

czasie pokojowym był adjutantem pułku,po mobilizacji w Marcu

39. otrzymał stanowisko D-cy dywizyjnej komp.k.m.Komp.ta została

prawie doszczętnie zniszczona w bitwie pod Mławą.Kpt Babraj

odznaczył się wyjątkową odwagą i umiejętnością w dowodzeniu./xx

D-ca III Bataljonu Mjr.Jaskowski Arnold.Dowodził baonem do końca.

D-ca 3 komp.strzel. Kpt Wotruba./w czasie pokoju./Kto był w czas

wojny nie pamiętam. Odszedł w Czerwc.do Sztabu G2.

D-ca 2 komp strzel. rezerwista./Nazwiska nie pamiętam./

" " 1 " " Por.Malkiewicz./Zabity w bitwie pod Mławą./

" " 1 komp.k.m. Kapitan Krużewski Czesław.

" " 4 komp.strzel.....?W jednej z tych kompanij

" " 5 " "?był st.sierżant zaw.

" " 6 " "?Perkowski.

" " 2 komp.k.m.?

" " 7 komp. Por.Bender. W nocy z 31/I Wrz.39 będąc na ubezpie-

czeniu pozycji gł.oporu nad samą granicą na kierunku Mława-

Nieborg, podczas odwrotu na pozycję gł. oporu, został albo ran-

ny albo zabity. Jeżeli został ranny, to rannym dostał się do nie-

woli. Ten sam los spotkał szefa I komp. który jak opowiadali strzel

cy komp. przez pewien czas niósł na plecach por. Bendera lecz w

końcu sam został ranny lub zabity. O nich w czasie kampanji, nie

miałem absolutnie żadnych wiadomości./prócz podanych./

Od dnia 1 Wrzesnia dowodził kompanją por.rez. Ratajczak. Początko

wo był słabym, po tygodniu stał się dobrym d-ca komp.

D-ca 8 komp. Por.Orzechowski Kazimierz. Dowodził komp.do końca.

Wybitny oficer. Odznaczył się wielką odwagą i umiejętnością do-

wodzenia kompanją.

D-ca 9 komp. Kapitan Sawka Zenon. Przeciętny oficer. Tchórz.

D-ca 3 komp.k.m. Por.Fiszler Jan. Dobry oficer. Kop.dowodził do

końca.

Jeżeli chodzi o por.Bendara, jestem obowiązany zameldować że był

to wybitny oficer pod każdym względem.

Natomiast kpt.Sawka w pożowie oblężenia Warszawy zachorował na

czyraki i uzdrowiło go dopiero zawieszenie broni.

Od dnia więc mniej -wiecej 18.Wrzesnia faktycznym d-ca komp. był

podporucznik Garason. Ppor.Garason odznaczył się jako wybitny o-

ficer i wybitny d-ca komp.

D-ca plut art.Kpt.Otto /Wilhelm./ Plut art.został ranny w bit-

wie pod Mławą po rozbiciu kilkunastu czołgów n-pla. Po utracie

sprzętu kpt.Otto był 2-gim adjutantem pułku.

D-ca plut pion.Kpt.Kuczkowski.

" " " p.gaz.Por.Slusarczyk.Pluton ten działał jako plut.strz

Por.Slusarczyk okazał się dobrym d-ca plut./W czasie obrony

Pragi był przydzielony

AD ACTA

x Do Czerwca 39 kpt. Debes był d-ca 3 k.k.m.
w moim Bataljonie. Jako d-ca komp. był
wybitny. /od 1.10.39
Adjutantem do Czerwca był kapitan, nazwisko
ktorego niestety zapomniałem, sdyż oficer ten
niedawno przyszedł do Pułku. Po przypomnieniu
podam dodatkowo.

xx Dsypny ci-y baran -byl dowodzil kompanijami. Mjr Siskich
w czasie kampanji do 1.10.39

- ✓ Pragi por. Slusarczyk był przydzielony do mego bataljonu./
- ✓ D-ca plut. łączności. Por. Wejnert
- ✓ D-ca plut konnych zwiad. Por. Nowakowski. W czasie oblężenia Warszawy, /obrona Pragi/ por. Nowakowski o ile się nie mylę dowodził 3-cią komp. strzeł.
- ✓ Z młodszych oficerów 80 P.P. przypominam następujące nazwiska, lecz nie mogę podać ich przydziałów:
- ✓ Ppor. Bucht Franciszek, Ppor. Gruszcowski? Sierżant Pszczółka. Zabity.
- ✓ Ppor. Görlik. Przedostał się na Węgry i tam /jak słyszałem/ umarł. Z młodszych oficerów mego bataljonu, /III/ 80 P.P. / podaje następujące nazwiska:
- ✓ 7 komp. Por. rez. Dulewicz. Jako oficer pod każdym względem niedost. /Z "cywila" sędzia z Bialegostoku./
- ✓ 8 komp. Ppor. Obrębowski. /rez./ Zabity w bitwie nad Narwią. Rej. m. Jabłonna. /Z "cywila" artysta malarz. / Sierżant zaw. Turek. Odznaczył się wprost legendarną brawurą. 8 komp dzięki Por. Orzechowskiemu i sier. Turek była szturmową kompanją Sierż Turek był podany przezemnie do awansu do stopnia podporucznika. Od dnia 1. Wrzesnia był i szefem i d-cą plutonu.
- ✓ 9 komp. Wspomniany już ppor. Garason. /sł. stała. /
- ✓ 3 k.k.m. Ppor. Smahl. Odznaczył się wybitną brawurą. /sł stała. / Ppor. Warczygłowa. /rez./ Nieco podszyty strachem, lecz naogół robił swoje. /
- ✓ D-ca plut łącz. bataljonu. Ppor. rez. Gerwelaniec. Wybitny d-ca plut łączności. Z-ca d-icy plut. łączności Plutonowy? Wybitny podoficer: łączn. Obaj odznaczyli się wielką brawurą, dzielnością i rzetelną pracą. /Wogóle cały pluton łączności wykazał się jako pierwzorze
- ✓ dna jednostka. / Szef kanc. III/80 P.P. Plut zaw. Jachożkowski. Adjutant bataljonu. Ppor. rez. Masian Jan. /nauczyciel szk. powrzech/ B. dobry adjutant, rzetelny pracownik i odważny żołnierz. W ciągu 27 dni nie było wypadku aby mimo najsilniejszego nawet ognia
- ✓ nie wykonał jakiegokolwiek polecenia. Oficer taborowy. Plut. Podch. Pucek. B odważny, rzetelny w pracy. Po bitwie pod Mławą Bataljon na skutek straty 90 % koni, /nurkowe bombardowanie taborów w lasach Mławskich. / stracił prawie cały tabor, lecz plut. podch. w ciągu kilku następnych dni zrekonstruował 50 % strat. Oficer Gospodarczy Ppor. Rez. Chodkowski. x/ m. Lekarz bataljonu - ppor. lek. Dr. Fidrocki Adam. Był b. dobrym lekarzem: niestety nie wytrzymał mu nerwy i po wspomnianym bombardowaniu nurkowym w dniu 3. Wrzesnia z w a r j o w a ł. Został wysłany w stanie obłąkania do szpitala wojsk. w Warszawie. Przed wojną był lekarzem na kolei i pracował w Zielonce pod Warszawą.
- ✓ Oficer żywnościowy Ppor. rez. Boużyk. Początkowo nie nadawał się absolutnie do niczego. Jednak przed samą wojną wyrobił się, zaś w czasie wojny był wybitnym oficerem żywnościowym i do dnia kapitulacji nie dopuszczał do głodu w bataljonie. Nieraz przywoził żywność i rozwoził po komp. pod najstraszliwszym ogniem. /Z "cywila" nauczyciel sz. powsz. /
- ✓ Płatnik bataljonu. St. sierżant zaw. Kowszun Jan. Wybitny fałowiec. Człowiek o nieskazitelnej uczciwości. W dniu 1 Wrzesnia bez rozkazu w bitwie /bataljon zajmował dwa klm. frontu. / pod Mławą łąził na czworakach od okopu do okopu i wypłacał oficerom, podoficerom i kompanjom należności pieniężne. Równocześnie pod straszliwym ogniem artylerji odbierał przekazy pieniężne, dawał pokwitowania, i pieniądze następnie wysłał rodzinom. Wogóle st. sierż Kowszun nie zdawał sobie sprawy że to co czynił jest bohaterstwem uważał bowiem że to są jego normalne obowiązki. W czasie odwrotu z pod Mławy do Warszawy przedzierał się sam i dołączył do bataljonu w Warszawie. A zatym mając okazję "zgubić" się i mając okazję uciec do Rumunji z grubą gotówką nie uczynił tego. / miał przy sobie około 700,000 złotych. / Podczas obrony Pragi "urzędował" normalnie do ostatnich dni, dokonywał wypłat, pomagał oficerowi żywn. nieraz służył za łącznika. Jednym słowem był to w s p a n i a ł y typ polskiego żołnierza! /W dniu 28. Wrzesnia wszyscy żołnierze bataljonu otrzymali wyposażenie i żołd za miesiąc Październik wraz z dodatkiem na umundurowanie i dodatkami wojennymi. /

Nazwiska oficerów z 20 D.P. o których mam pewne wiadomości.

✓ D-ca 79 P.P. Ppłk. dypl. Zaborowski Konstanty.

✓ D-ca 78 P.P. Był nim najstarszy d-ca bataljonu tego pułku. Nato-

x Przybył przed samą wojną. Przed wojną pracował w Banku Spółn. Zbrojeniowej i Górnictwa. -

miast ppłk. Dudziński Kazimierz, który objął pułk po ppłk. Gorzkowski w Czerwcu lub Lipcu 39. w kilka dni przed wojną ciężko za chorował /żółć mu się rozlała po ciele./ i został wywakuowany. Dopiero w połowie Września ppłk. Dudziński objął 79 Pułk II-go rzutu, a więc brał udział w działaniach Grupy Gen. Kleberga.

II-gi rzut.

✓ 78 Pułk. Ppołk. Gorzkowski. /?/ Natomiast wiem z całą pewnością że ppłk. Gorzkowski był w czasie pok. z-cą d-cy 78 P.P. i do Czerwca lub Lipca D-cą 78 P.P. /I-szy rzut./

✓ 79 pułk. Ppłk. Dudziński Franciszek. W czasie pokoj. z-ca d-cy 79 P.P. / D-cą Pułku był płk. dypl. Englicht. Odszedł w czasie Mob. do Sz. Gł. / Pułk objął ppłk. Dudziński Franciszek. Po przyjeździe ppłk. dypl. Zaborowskiego ppłk. jak już meldowałem objął d-wo 78 P.P. lecz przed wojną zachorował i odszedł. Rzekomo popełnił samobójst

J 80 Pułk. Ppułk. Gumkowski Mieczysław. B. z-ca d-cy 80 P.P. Wiadomo mi jest że tak ppłk. Dudziński jak i ppłk. Gumkowski odznaczyli się wielką odwagą w boju i byli b: dobrymi d-cami. D-ca I Bataljonu 80 pułku. /II rzut./

✓ " II " " " " Kapitan Zboś Emil.
" III " " " " " Kapitan Jarosinski. Kpt Jarosinski na wiosnę 39 poszedł na emeryturę. W czasie kampanji odznaczył się wielką odwagą i umiejętnością dowodzenia. Słyszałem to z kilkunastu ust na Węgrzech.

Kwatermistrz 80-go Pułku. /II-giego rzutu/ Mjr Szopa. Przybył do 80 p.p. w Końcu 1938 z Bataljonu Morskiego. Ostatnio przed wojną był 2-gim z-cą d-cy pułku. Przybył na miejsce mjr Słomki który odszedł do Sokółki. Epler.
Całością /o ile się nie mylę/ dowodził płk. dypl. art. Epler.

Pozostali oficerowie którzy byli w wyż/wym. Oddziałach, o których jednak nie wiem jakie oni pełnili funkcje: Jan. Ppor. sż. st. Piniński Eugenjusz. Ppor Kurkowski. Ppor. sż. st. Rerutko. Kpt. Buba. Ppor. Dębek Jan. Ppor. Gurdak. -D-ca 3k. k.m. 80 P.P. II-go rzutu. Ppor. Sorys -D-ca 7 komp strzel. 80 P.P. II-go rzutu. Ppor. Weis Ppor. Podulka. /Wszyscy w/w należeli do 80. P.P. II-go rzutu./

79 P.P. II-go rzutu. Ppor. Waleszyński Zygmunt. Ppor. Rysiak Edward, odszedł z 79 P.P. do lotnictwa jeszcze przed wojną. / Ppor. Charżasiński.

III/80 P.P.
owski Arnold.
Major.

Wniośki Awansowe na Żołnierzy III Bataljonu 80 Pułku Piechoty.

Na wypadek jeżeli nie dożyje chwili powrotu do Kraju melduję iż w przeddzien kapitulacji Warszawy, sprządziłem następujące wnioski awansowe na następujących żołnierzy III/80 P.P.

/ Na wypadek mojej smierci meldunek ten proszę potraktować jako ponowny wniosek awansowy na żołnierzy, którzy do końca wytrwali na swych posterunkach, do końca ofiarnie pracowali i do końca walczyli bez nadzieji na zwycięstwo jedynie o honor Polskiego Oresza. /

I/
Porucznik sż. st. Orzechowski Kazimierz. D-ca 8 komp. 80 P.P. do stopnia K A P I T A N A .
Uzasadnienie: odznaczył się b. wielką odwagą w ciągu nieprzerwanej 29-dniowej bitwy jaką miał Bataljon. Był wzorowym d-cą w boju, wykazał się samodzielnością, umiejętnością w dowodzeniu i wydał z siebie ogrom ofiarnej i rzetelnej pracy. W czasie pokoju był d-cą kompanji szkolnej, na tym stanowisku wylegitymował się jako w y b i t n y oficer. Na wojnie okazał się także W y b i t n y m .

II/
Porucznik sż. st. Bender. D-ca 7 komp. 80 P.P. do stopnia K A P I T A N A
Uzasadnienie: Odznaczył się wielką odwagą i orientacją w boju. Będąc na czatach tuż nad samą granicą stawiał z kompanją zacięty opór i uprzedził poz. gł. oporu

4-

o rozpoczęciu działań przez n-pla. W czasie tego działania został prawdopodobnie ranny. W czasie pokoju był wybitnym d-cą kompanji.

Porucznik sż.st.Fischer Jan.D-ca 3 k.k.m. W ciągu 27 dni nieprzerwanej walki wykazał wielką odwagę, znajomość rzeczy, i wielce sumienne pełnienie obowiązków. Kilka razy działał jako d-ca plut.piech./Pod m.Płońsk, w natarciu na dwór Poniatowo, pod Jabłoną./W obronie Pragi na odcinku 2-ch klm, jaki miał bataljon prawie codziennie wszystkie gniazda c.k.m. dawał zadania, poprawiał stanowiska, uzupełniał amunicję i wogóle był wzorowym d-cą k.k.m.
Postawiłem wniosek do awansu do stopnia K A P I T A N A .

Podporucznik G a r a s o n .Sporządziłem wniosek do awansu do stopnia P O R U C Z N I K A . /Of sż.stażej./
Od dnia 1.IX.39.był mł.of.9 komp.Brał udział w bitwie pod Mławą, nad rz.Narwią i w odwrocie do Warszawy. W tych działaniach wykazał się jako w y b i t n y oficer bojowy.Od dnia mniej więcej 18.IX.39 był d-cą 9 kompanji.Jako d-ca komp.w czasie obrony Pragi wykazał się jako w y b i t n y d-ca kompanji.

Podporucznik Smahl.Mł.of.3.k.k.m.Sporządziłem wniosek do stopnia P O R U C Z N I K A . /Of.sż.stażej./
W bitwach pod Mławą i nad Narwią wykazał się wybitną odwagą, umiejętnością dowodzenia plutonem c.k.m.W czasie odwrotu pułku z ~~XXX~~ nad rz.Narwi z plut.ckm.osłaniał pułk, został otoczony przez n-pla, przebił się i pod Warszawą dołączył do Bataljonu.
W obronie Pragi wykazał w dalszym ciągu wybitną odwagę od końca.
Porucznik

Porucznik rez.Ratajczak.Sporządziłem wniosek do stopnia K A P I T A N A R E Z . Od dnia 1.IX.39.był wzorowym d-cą kompanji.
Wykazał dużo zimnej krwi, b. dużo ofiarnej pracy, i po drugim tygodniu ch dowodzenia kompanją był już pełnowartościowym d-cą.Brał udział w bitwie pod Mławą, nad rz.Narwią, w odwrocie pod Warszawę w oddziale tyl.straży tylnej, /Bataljon był strażą tylną 20.D.P./ i wreszcie wytrzymało końca w obronie Pragi.

Pod.zawodowy.

Sierżant T u r e k .8komp.Sporządziłem wniosek na P O D P O R U C Z N I K A sż.stażej.
Uzasadnienie:W czasie bitwy pod Mławą przez dzień 1.IX.oraz 2.IX.był f a k t y c z n y m d - c ą 8 - m e j k o m p . /Por.Orzechowski przybył z urlopu o godz.23,00.dnia 2.IX., zaś nominalny d-ca komp. por. rez.Dulewicz zupełnie stracił głowę./W czasie tych 2-ch dni sierż.Turek wykonał dwa wypadu nocne sprawiając za każdym razem rzeź wśród oddziałów n-pla na które były skierowane te wypadu.W czasie odwrotu na Modlin, używałem sież.Turka tam wszędzie gdzie była najcięższa sytuacja.Każde polecenie sierż Turek wykonał bez zarzutu.W czasie obrony Pragi serż.Turek będąc i d-cą plut i szefem, które to funkcje pełnił wzorowo, znów wykonał kilka wspaniałych wypadów uwieczonych dużym powodzeniem./Po kilku dniach n-pl będący w styczności z 8 komp. wystawił 2-3 rzędy drutów kolczastych i zaprzestał jakiegokolwiek aktywności./ W czasie pokoju sierż.Turek był w y b i t n y m szefem, w y b i t n y m instruktorem w komp.szkolnej.

Pod.zawodowy.

St.Sierżant Mulak.Szef 8 komp. W czasie pokojowym w y b i t n y szef komp. W czasie odwrotu z nad granicy na stan.głównego oporu bataljonu, niósł na plecach ranego d-cę komp.na skutek czego sam został ranny, i rannym dostał się do niewoli./Powyższe podaję na podstawie relacji kilkunastu strzelców 7 kompanji./
Sporządziłem wniosek do awansu do stopnia C H O R ą Ż E G O Z A W .

St.sierż.zaw.Kowszun Jan.Sporządziłem wniosek do awansu do stopnia P O D P O R U C Z N I K A .
W czasach pokojowych był wybitnym płatnikiem, pod.gospodarczym, pod. żywnościowym, był wybitnym fachowcem we wszystkich działach służby związanych z gospodarką i rachunkowością.Pozatym był człowiekiem o niskazitelnej uczciwości, odznaczając się wyjątkową skrupulatnością w pracy.Każdy dział, który prowadził st.sierż Kowszun, był postawiony wzorowo.
W dniu 1.IX.st.sierż Kowszun przez cały dzień pod straszliwym ogniem art.n-la z własnej inicjatywy przybył na odcinek Bataljonu,

iprzez cały dzień wypłacał uposażenia oficerom i podoficerom oraz żołd kompanjom. Czynności te st. sierż Kowszun wykonywał czołgając się od okopu do okopu. W czasie odwrotu na Modlin st. sierż. Kowszun mając kasę Bataljonu przedzierał się nie w składzie Bataljonu, lecz na skutek wytworzonej sytuacji całkiem samodzielnie, mimo to w Warszawie dołączył do i do oddziału z pieniędzmi w kwocie około 200 tys złotych.

W czasie obrony Pragi był używany literalnie do wszystkiego, a więc był pomocnikiem żywnościowego, był pom. gospodarczego, był "poszukiwaczem" żywności, był przewodnikiem kuchen na poszczególne odcinki komp., był gońcem, był sanitariuszem, a przede wszystkim był zawsze skromnym sumiennym rzetelnym i wysoce inteligentnym pracownikiem i niezawodnym wykonawcą rozkazów. Karność, ilojalność, i godność żołnierską st. sierżant Kowszun zachował do końca.

Podporucznik Masian Jan. Adjutant III/80 P.P. Sporządziłem wniosek awansowy do stopnia P O R U C Z N I K A .

W/w w ciągu bitwy pod Mławą, w ciągu Bitwy nad Narwią oraz podczas obrony Pragi był nieodłącznym pomocnikiem d-cy bataljonu, wykonywał pod ogniem wszystko co wchodziło i nie wchodziło w zakres czynności służ. adj. baonu. Pracował rzetelnie, sumiennie i karnie.

Kilkanaście razy był używany do nawiązywania łączności z d-wem pułku, poszczególnymi komp. i sąsiadami. Na Pradze gdy sytuacja czasami była beznadziejna i przez kilka godzin nie było łączności absolutnie z nikim a trzeba było ją nawiązać ppor. Masian bez wahania wchodził w ogień i polecenie wykonywał niezawodnie.

Tak było w ciągu 27 dni nieprzerwanej bitwy.

-----Of. rez-----

Podporucznik Boużyk. Oficer żywnościowy bataljonu. Sporządziłem wniosek awansowy do stopnia P O R U C Z N I K A R e z .

Odznaczył się wielką rzetelnością w pracy, oraz w wykonywaniu czynności nie związanych z jego służbą. Dzięki niemu Bataljon mimo głodu jaki panował w Warszawie w ciągu Ostatnich 10 dni oblężenia zawście miał co jeść. Dzięki niemu żywność także mniej więcej regularnie była dostarczana do kompanij i to mimo nieprzerwanego 14-to dniowego ognia art. n-pla.

Plut. podch. Pucek. Og. tab. Baonu. W "cywilu" agronom. Pomimo zniszczenia całego taboru bataljonowego w bitwie pod Mławą, x zrekonstruował "we własnym zakresie" nowy tabor bataljonu, naturalnie w zmniejszonym składzie. Dokonał tej sztuki pomimo odwrotu podczas którego bataljon posuwał się nierzad na jednej wysokości z posuwającymi się oddziałami n-pla. W czasie bitwy pod Mławą kilka razy na ochotnika chodził na wypadły z oddziałem sierż Turka. Kilka razy chodził z powodzeniem na rozpoznanie w czasie obrony Pragi.

Sporządziłem Wniosek awansowy do stopnia S I E R R Ź A N T A P O D C H O R ą Ż E G O R E Z .

Plut. zaw. Jachołkowski. Szef kanc. III/80 P.P. Przez 27 dni nieprzerwanej bitwy pełnił funkcję obserwatora d-cy baonu, gońca, łącznika telefonisty, w obronie Pragi był d-cą plutonu, który został sformowany z porzutu d-cy baonu i bronił powierzonego odcinka, jako d-ca plut strzeleckiego. Na tym stanowisku wykazał się jako b. dobry d-ca. Sporządziłem wniosek awansowy do awansu do stopnia S I E R R Ź A N T A Z A W .

Podporucznik rez Gerwelaniec. D-ca Plutonu Łączności III/80 P.P. Przybył do Bataljonu po Mob: w Marcu 39. W czasie pogotowia w rej. Płońsk-Mława, b. rzetelnie przygotował swój plut. do działań, pracując b. intencywnie i b. sumiennie. W czasie bitwy pod Mławą osobiście kierował naprawianiem porwanych drutów do poszczeg. komp. i do d-wa pułku położonego w odległości około 7-8 klm. W ciągu 3 dni bitwy tę czynność trzeba było wykonać k i l k a d z i s i ą t razy, bowiem na skutek prawie nieprzerwanego ognia art. n-pla linje tel. rwały się literalnie co 10-15. minut. W czasie odwrotu na Modlin działał na skutek utraty sprzętu jako d-ca plut. strzel. Działał b. dobrze. W bitwie nad rz. Narwią działał także jako d-ca plut strzel. Po przybyciu do Warszawy "we własnym zakresie" uzupełnił prawie cały sprzęt łączności. W ciągu 17 dni obrony Pragi kierował naprawianiem drutów po kilkanaście razy dziennie, naprawiając uszkodzenia sięgające 50-100 mtr długości. /Linje tel. do poszczeg. komp. strzel

nie były dłuższe niż 300-500 mtr./Natomiast do d-wa pułku linjatel. wynosił ponad 3 klm. Całą tą syzyfową pracę wykonywał ppor. Gerwelianiec z najwyższą ofiarnością przy pomocy przez siebie wyszkolonego i wychwanego plutonu.

Uwaga.

Wnioski na PODPORUCZNIKA, dotyczące sierżantów sporządziłem na podstawie o ile się nie mylę okólnika ze Sztabu Armji "Warszawa", /D-ca Armji-" Warszawa " -Gen-Dyw.Rummel./ okólnik ten przybył z d-wa 80 P.P. Okólnik opiewał że w wyjątkowych wypadkach sierżanci mogą być przedstawieni do awansu na oficera.

Melduję iż w wypadku szczęśliwego powrotu do Kraju sporządzę formalne wnioski awansowe, natomiast gdybym do Kraju nie powrócił, proszę powyższe traktować jako wnioski nieżyjącego d-cy, w stosunku do swych żołnierzy, którzy odznaczyli się w bitwach pod Mławą, nad Narwią i w obronie Warszawy, a także z pełnym zaufaniem ustosunkować się do tych wniosków, które oni z kolei sporządzają na swych podwładnych.

poniżej wymienionych i starszych Wreszcie lojalność w stosunku do ówczesnych przełożonych do których prócz najwyższego uznania nic nie mam, nakazuje mi zameldować dwa następujące fakty.

D-ca 79 P.P. sam prowadził do przeciwnatarcia ostatni odwód pułku. Opowiadali to oficerowie w Warszawie. Dotyczy to ppłk. Zaborowskiego. D-ca P.D. Płk. dypl. Dudziński Franciszek dowodząc przeciwnatarciem 4-ch odwodowych baonów dywizji zniósł jeden n-pski pułk piechoty. Było to w dolinie rzeki R e n a ./ dopływ rz. Narwi./

Były Dowódca III-go Bataljonu 80 P.P.
/W czasie Kamp Wrześniowej od I.IX. do
Godz. 10. dn. 28. IX. 39./

Arnold Jaskowski
/-/ Jaskowski Arnold. M A J O R

a ł ą c z n i k I.

Str. 7.

D-ca 2-go Dywizjonu Pociągów
P a n c e r n y c h .

M.P. Dnia-----VI. 1941r.

Pan
I-szy Generał do Zleceń Naczelnego Wodza
w L O N D Y N I E !

P R Z E D S T A W I A M .

Dowódca 2-go Dywizjonu Pociągów Pancernych

Zbijewski
/-/ Zbijewski Podporucznik dypl.

owski Arnold. Major.

M.P.Dnia 18.VI.1941r.

BI 21d/10

Załącznik Nr.I.

 Ujemnego czynu dopuścił się plut.podch rez. G R E C K I #.
 /Nie Grodzki lub Grocki./ -----
 Plut.podch rez.Grecki w dniu 22 lub 23 Wrzesnia będąc dowódcą
 placówki,przed frontem swojej kompani /9 komp./ dobrowolnie,
 i z własnej inicjatywy przeszedł na stronę n-pla namawiając do
 tego całą placówkę.Plut podch .Grecki zabrał ze sobą r.k.m. i
 całą broń.
 W trakcie przechodzenia na stronę n-pla,jeden ze strzelców o-
 pamiętał się,powrócił i o tej dezercji zameldował.

Jaskowski Arnold. Major.

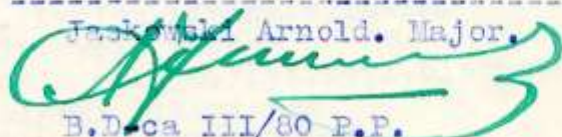

B.D-ca III/80 P.P.

Poza tym jeden podporucznik rez. po bitwie nad Narwią uciekł do
 Warszawy i tam "urządził się "w jakimś biurze wojskowym.
 Nazwisko podam dodatkowo.
 Tego samego czynu dopuścił się jeden plut.podch rez.
 Nazwisko także podam dodatkowo.

Jaskowski Arnold. Major.

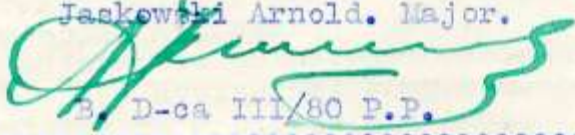

B. D-ca III/80 P.P.

z nokiatu w Kampanii Polskiej 1939r.

BI 21.1/11

1. Bouryck Karłontsz. ppot. rez. 174
2. 80 P.P. - Oficer Syndrosiowy III baonu.
3. Dnia 3. IV - 39r. zwołaniem powołany na 6^{ty} tyg. ćwiczenia specjalne. Po zameldowaniu się w pułku zwołaniem funkcyj of. z p. III/80 pp. i dn. 9. IV - 39r. do-
datkowym transportem odjechałem do macie-
ryskiego oddziału stacjonującego wówczas pod
Pławskiem, już. Dn. 12. IV - 39r. przyjeźdem magazynu
Syndrosiowy III/80 pp. znajdujęcego się w m. Krolaw
nad Haniberg. Dn. 6. V - 39r. 20^{ty} Syntieja obryma-
ła rozkaz wyjazdu do Sławy, gdzie do chwili
wybuchu wojny cała była gromada włościan
ziemnych.
4. Z chwili wybuchu wojny, silnego naporem
nieprzyjaciela i z braku posiłków Syntieja
ostała rozbita po 3-dniowych ciężkich
walkach. Organizowana nowo w pułku

Kampanii wojennej, brato enot' nymy uderat
 w walkach nad Kartwig od dn. 8 do 13. IX - 39r.
 wreszcie w nocnym 13. IX - 39r. wycofano oddzialy
 z nad Kartwi do Warszawy.

W Warszawie Dywizja moja bito sie na trasie
 Warszawa - Radzymin. do chwili kapitulacji
 Warszawy.

5. Sissau, dn. 22. IX - 1945r.

6. I zgrupowanie oficerskie, I baon. 2 komp.
 Sissau.

Pracownik ppor.

Ppor. re. Stanisław Haryszewski
80 p.p. III - Baon. 3 c.k.m. II pluton.
3 ca II plut. c.k.m.

20 D.P.

FR 802

BI 21 d/12

176

Głuchówka du. 30 I X - 1945 r.

Do Komisji Historycznej P.O. 8.

3 c.k.m. / 80 p.p.

formy Korpusie Brytyjskim

Bratem udział w walkach obronnych na polu od
Miary oddział „Piekietko”, od du. 1-IX do 3-IX-1939.

Byłem dowódcą szerszym betonowego 2 k.c.uowego, na
wymuszonym pkeie oporu, oddział 6-ty, kpt. Jan

ki, Plutonem strzeleckim w moim reżymie dorro-
dził pomyślnie ppor. re. Stecznica, potem ppor. H. St.

Garason Fraucinek. 3-ego o zmroku, odentimny
po skrydleciu naszego oddziału, przez Miary się podje-
nie, wraz z oddziałami naszego i innych batalionów

w kierunku na bary Opinogórolie, gdzie ustaliliśmy
jui niemożność, klony nas wstrzymaliśmy. Stał się

matemii grupami ponemarszerowaliśmy przez Płotki

na Wynogrod gdzie koncentrowała się, po otrzymaniu
stronie Hirsy w Brochowie, u nas dywizje. Skąd ro-
stałem przez 30 Pułku myśliwy na ubezpieczeni

nie wzdłuż Hirsy, jako d-ca 2 pułku kompanii
strzeleckich. Lecz skrydło uwiel ubezpieczeni

stykato się z ubezpieczeniaw 78 p.p. w miejscu

golic po poniesionej stronie naki majdortate sz wiej-
 korosci Pravka, pranie skrytalo majdortate sz o okolo
 2 km w gory naki. Konythie plawitki majdortatny sz
 na miltkiej majdujzcej sz tam plawij. Sz 2-aj kom-
 panyi byt ppor. rez. Lerris'iski. Mymsystem na placow-
 ki 7 lub 8-ego miesiac okolo 22^{go} porrociem do Fa-
mutek Povolhonskich z ktorych na ubiernieceni zostalem
 mystany du 8-ego lub 9-ego okolo roku 26. na rokac Sz.
 Putku. Putk w mizdyczasie odumierowal w kiennuku
 Mowlina. Ja po pnieocoraniu w Faumstach dotazy-
 tem nastepnego dnia w potudnie w re. Rybie, pro-
 wadzony przez ppor. Heinricha z plut. art.. Stawty
 odentimny w ryj. Kieporsta golic przed Benjamiem
nem, wotrymyralimny niemod's na Pongu i Kari,
 do du 13-ego miesiac roku 23. Potem w nowy odum-
 derowalimny do 11-ny i przytylimny tam 14-15 o roku
 9-aj rans. W Harnawie walcylimny na Ultracie
 od du 14-ego miesiacu do kapitulacji. Sz Baom
 byt mjr. Jarkowski Arnold. Sz 3 k.m. ppor. Jan Fitzer.
 Sz III plut. ppor. rez. Cichy, sz 15 plut. ppor. Smal Micey
 Kow.

Starucygtowa ppor.

Polski Czerwony Krzyż Nr. 105

PROKRA

Protokół

spisany przez Horobij Edward kpr. podch. 5 P.S.P. 22.DP

/nazwisko, imię, stopień, pułk i W.J. w którym służył
w czasie kampanii protokółant/

1. Pilawka Siergiej str.

/nazwisko, imię i stopień /

2.a/

b/ str. 80 p.p. str. Nowogródzkich, II bat. 6 kom.

/funkcje, przydział, pułk, W.J. w czasie kampanii wrześniowej/ ..

c/istota

3.a/ data zmobilizowania 20 III 1939

b/ pułk mobilizujący Stawiszyn 80 p.p. str. Nowogródzkich

c/ gdzie pułk się mobilizował Stawiszyn

d/ nazwisko D-ocy pułku mobiliz. d-oca pułk. Fiodorczyk 2-ca major Jednej

nazwiska innych oficerów d-ców Gryk, d-oca 6 kompan. kpt. Staszewski

4. co robił (zapełnić ogólnie) od zmobilizowania do 1 IX 39 dany żoł-
nierz

5. co robił w czasie kampanii wrześniowej:

a/ 1 września, gdzie był, jednostka, co robił o ile się bił krótki
ogólny opis walki.

/podać nazwiska nowych d-ców oficerów./

b/ 2 września, /jak wyżej/

c/ 3 września

d/ itd. tak do dostania się do niewoli.

ad 4). W marcu wyznaczony z pułkiem w rejon Mława, gdzie
kopaliśmy okopy do 1. IX.

ad 5) 14-31 w walki obronne w rej. Mława, gdzie byłem rannym
wzrostem wywieziony do szpitala w m. Konstantynów Gostynin.

7-11 IX - w szpitalu

11-13 IX wyjechałem ze szpitala do Warszawy

15-19 IX emowa w szpitalu w Warszawie

19 IX walnytem jako ochotnik w obronie Warszawy w 9 Komp.
aż do kapitulacji.

1933 2272. 1946. 1947. 1948. 1949. 1950.

1951. 1952. 1953. 1954. 1955.

1956. 1957. 1958. 1959. 1960.

1961. 1962. 1963. 1964. 1965.

1966. 1967. 1968. 1969. 1970.

1971. 1972. 1973. 1974. 1975.

1976. 1977. 1978. 1979. 1980.

1981. 1982. 1983. 1984. 1985.

1986. 1987. 1988. 1989. 1990.

1991. 1992. 1993. 1994. 1995.

1996. 1997. 1998. 1999. 2000.

2001. 2002. 2003. 2004. 2005.

2006. 2007. 2008. 2009. 2010.

2011. 2012. 2013. 2014. 2015.

6. Obecny przydział (względnie adres) 13200 Ochotniczy Frezer i Komp.

Frezer, 27. II. 1946r. / data sporządzenia protokołu /

..... Pilsarski / podpis zeznającego /

..... Choroby / podpis sporządzającego protokół /